

CARTOGRAPHIE DES VEGETATIONS, HABITATS NATURELS ET DES ENJEUX DE BIODIVERSITE VEGETALE DE BORDEAUX METROPOLE

Programme pluriannuel
Avril 2017- Avril 2020





Déroulement de la présentation

- Objectifs et organisation du programme
- Pour les 3 axes du programme :
 - Méthodologie (rapides rappels)
 - Point d'avancement
 - Présentation des premiers résultats
- Rappel sur les autres actions menées dans le cadre du programme
- Conclusion
- Echanges / questions



Rappels sur le programme et ses objectifs

- **Programme global de structuration et d'amélioration des connaissances** sur la biodiversité végétale de Bordeaux Métropole
- **Programme soutenu financièrement par Bordeaux Métropole** dans le cadre du projet BiodiverCité
- **Objectifs du programme**

Localiser les stations
d'espèces à enjeu

Fournir des éléments
pour la cartographie
des zones humides

Aider à identifier les
continuités écologiques

**Cartographier les habitats et
les végétations et spatialiser
les enjeux de biodiversité
végétale**

Fournir des éléments
pour l'identification des
terrains à préserver
et/ou à restaurer

Actualiser les
ZNIEFF

Fournir des éléments
pour l'identification des
enjeux sur la faune



Axe 1 - Centralisation et gestion des données sur Bordeaux Métropole

Centraliser, normaliser, valider, diffuser et/ou mettre à disposition l'ensemble des données cartographiques existantes sur la flore et les habitats de Bordeaux Métropole



Axe 2 - Elaboration de la cartographie fine

Elaborer une **typologie** des végétations et des habitats, **cartographier finement** les végétations grâce à des prospections de terrain et à un travail complémentaire de photointerprétation



Axe 3 - Spatialisation des enjeux de biodiversité

Mettre au point un outil d'aide à la décision pour Bordeaux Métropole et assurer la diffusion des données via une plateforme publique de l'OBV

OBJECTIFS ET ORGANISATION DU PROGRAMME



Articulation à l'échelle territoriale

- Projet similaire mené sur la Communauté de Communes de Montesquieu via un Atlas de la Biodiversité Communale
- Projet de cartographie des végétations mené également sur le Bassin d'Arcachon

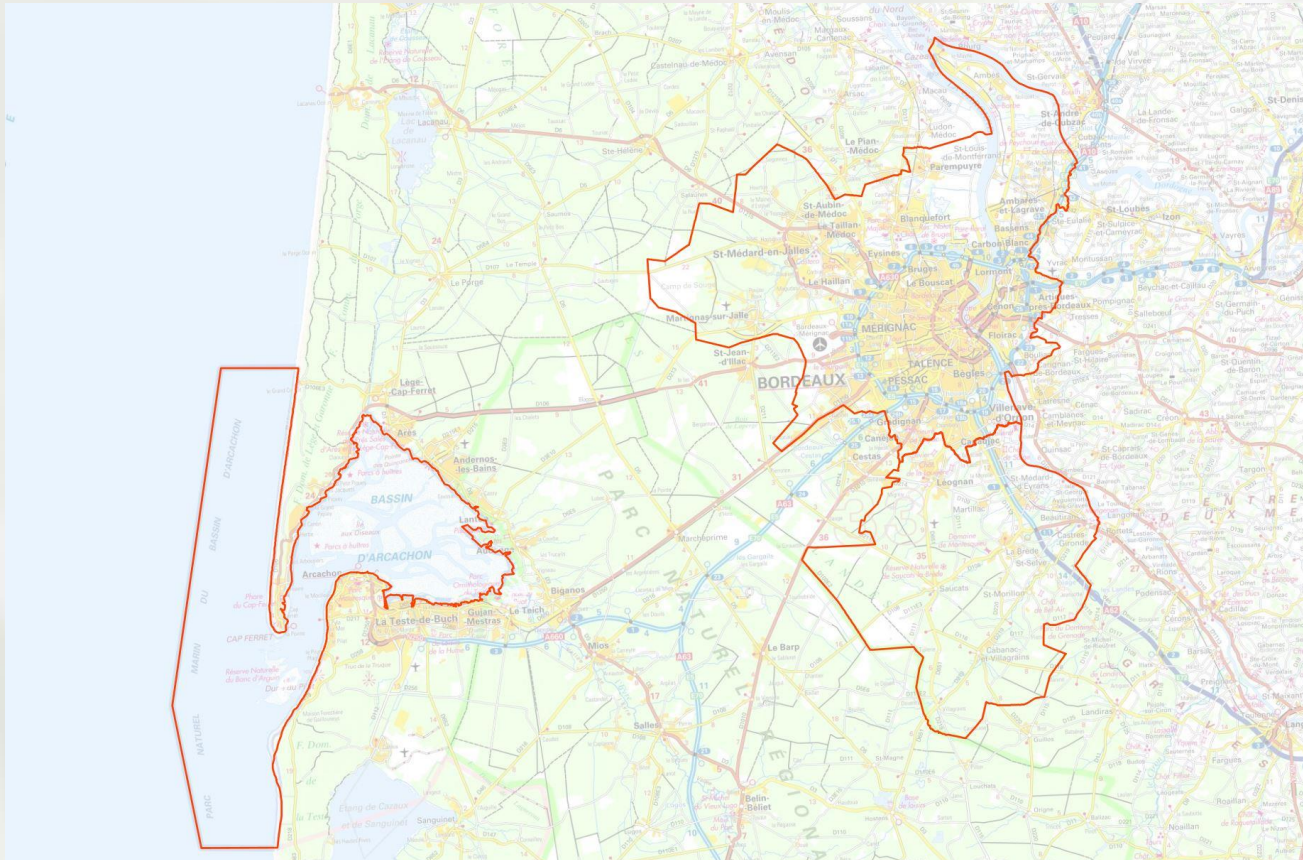

AXE 1 - CENTRALISATION ET GESTION DES DONNÉES SUR BORDEAUX MÉTROPOLE



1. Consultations - Lancement de l'enquête auprès des acteurs

- Etablissement de l'ensemble des **structures ressources** envisagées pour la consultation
- Envoi d'un **courriel**
- **Formulaire** répondant aux critères du **SINP** (Système d'Information sur la Nature et les Paysages) à remplir par les structures
- Structures contactées :
 - **Services de Bordeaux Métropole** (Direction de la Nature, Direction des espaces verts, etc.)
 - **Collectivités** (CD33, Région NA, DREAL, Jardin Botanique de la ville de Bordeaux, etc.)
 - **Associations naturalistes** (Cistude Nature, Conservatoire des espaces naturels, etc.)
 - **Bureaux d'études** (Gerea, Ecosphère, Biotope, Simethis, etc.)

Etat des lieux de la connaissance des habitats et de la flore de Bordeaux Métropole : transmission de données des structures ressources

*Cartographie des habitats naturels et spatialisation des enjeux de biodiversité sur Bordeaux Métropole -
Avril 2017 - Avril 2020*

- Limite de Bordeaux Métropole
- Périmètres sur lesquels une information cartographique a été récupérée ou existe (flore ou habitat)
Données issues des retours de consultations

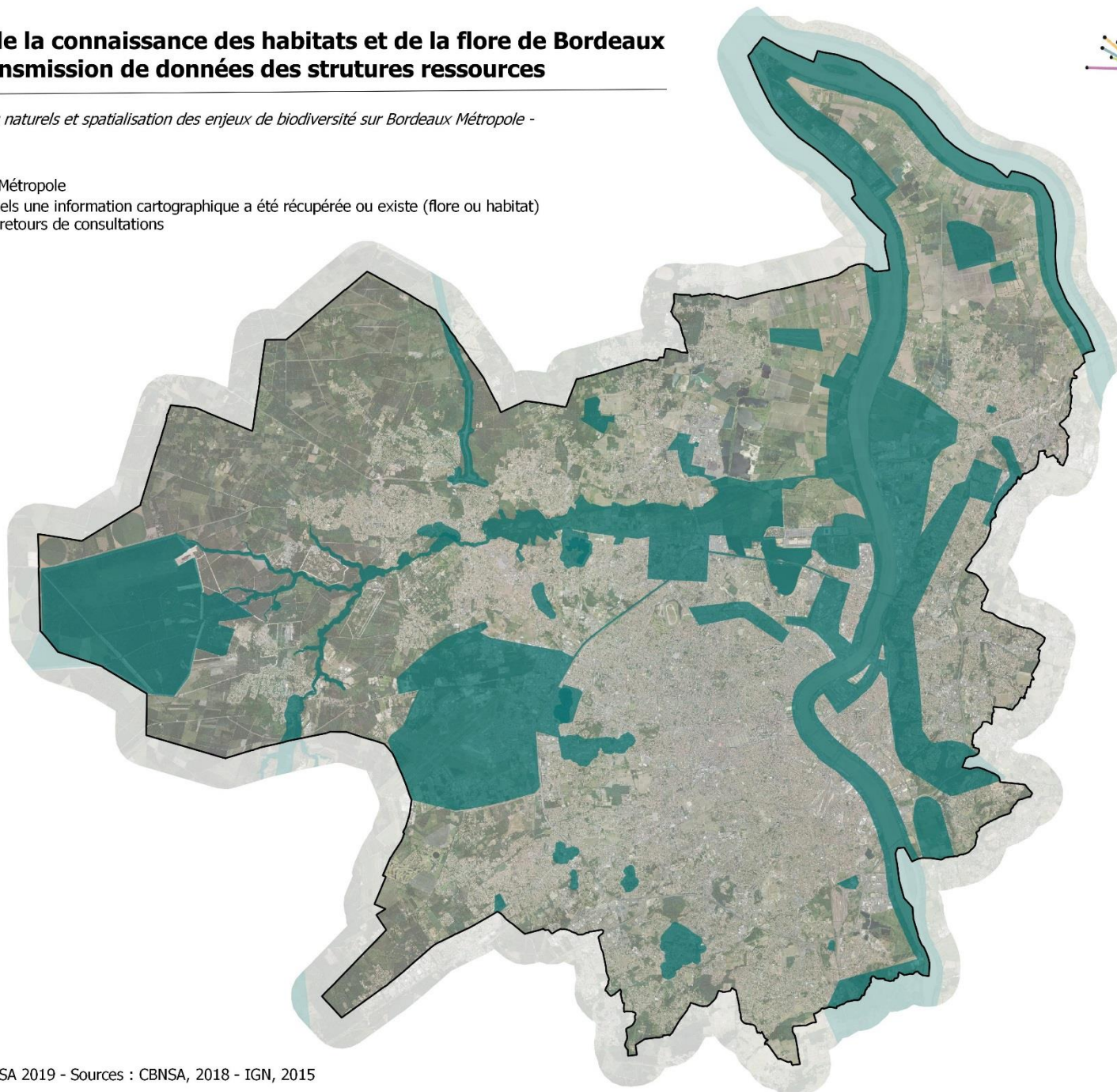

0 1 2 km

31/01/2019

Cartographie : A.AIRD, CBNSA 2019 - Sources : CBNSA, 2018 - IGN, 2015

Conservatoire Botanique National



Etat des lieux de la connaissance des habitats et de la flore de Bordeaux Métropole

Métropole : zonages réglementaires et d'inventaire

Cartographie des habitats naturels et spatialisation des enjeux de biodiversité sur Bordeaux Métropole -
Avril 2017 - Avril 2020

Projet de PNR Médoc

- Limite de Bordeaux Métropole
- Espaces naturels sensibles (ENS)
- Zone de préemption des espaces naturels sensibles (ZPENS)
- Sites du CEN
- Parc naturels régionaux
- Sites Natura 2000
- ▨ ZNIEFF de type 1
- ▨ ZNIEFF de type 2

PNR Landes de Gascogne

0 1 2 km

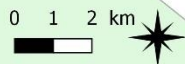

Conservatoire Botanique National





3. Intégration des informations dans la base de données

- En cours
- Travail inscrit dans la démarche du **SINP** (Système d'Information sur la Nature et les Paysages)
- Données fournies pas forcément facilement exploitables – retraitement nécessaire par le CBNSA

AXE 2 - ÉLABORATION DE LA CARTOGRAPHIE FINE



Méthodologie

1. Plan d'échantillonnage
2. Prétypologie
3. Prospections de terrain (cartographie, relevés phytosociologiques, relevés floristiques, pointages ciblés d'espèces à enjeux)
4. Saisie cartographique (saisie issue des données de terrain, photointerprétation, compilation des données issues des consultations)
5. Analyse



1. Plan d'échantillonnage

Prospections de terrain sur Bordeaux Métropole - Méthodologie

*Cartographie des habitats naturels et spatialisation des enjeux de biodiversité sur Bordeaux Métropole -
Avril 2017 - Avril 2020*



- Limite de Bordeaux Métropole
- Limites communales
- Mailles de 2x2 km (195)

Unités biogéographiques - surface / Pourcentage

- Plateau landais - 16 700 ha / 29 %
- Agglomération sur socle du plateau landais - 8132 ha / 14 %
- Vallée alluviale de la Garonne - 14 939 ha / 26 %
- Agglomération sur socle alluvial - 14 210 ha / 26 %
- Coteaux calcaires - 3707 ha / 6%

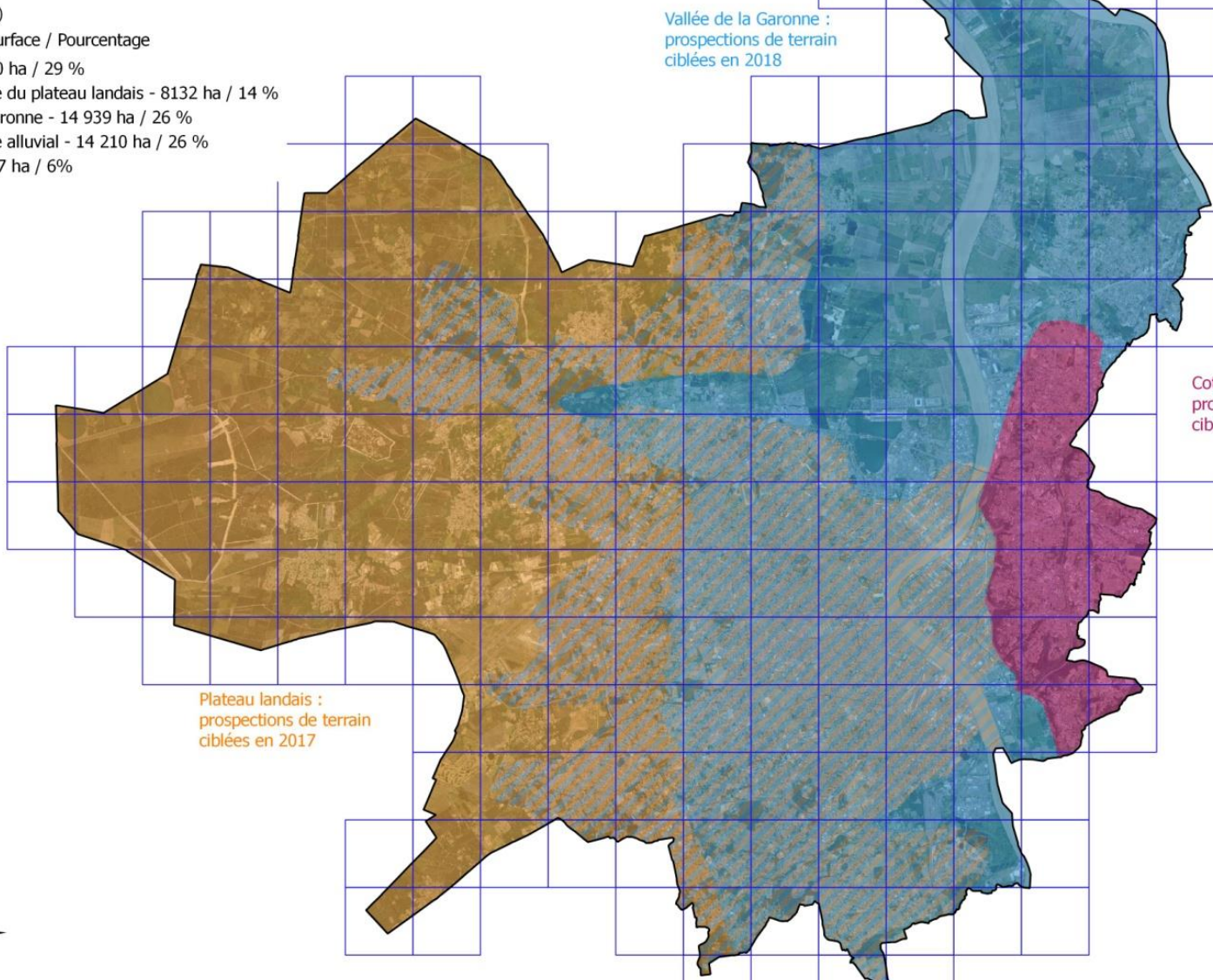

Conservatoire Botanique National



SUD-ATLANTIQUE



2. Elaboration de la prétypologie et de la typologie

- Une saison d'inventaire est habituellement nécessaire pour établir une prétypologie
- Un travail de tri au sein des végétations du **catalogue des végétations de Gironde** a permis de mettre au point une **prétypologie** utilisée dans le cadre du programme
- La **typologie des végétations de Bordeaux métropole** est **mise à jour** en fonction des nouvelles prospections de terrain et des relevés phytosociologiques nouvellement saisis













3. Prospections de terrain

- Les inventaires de terrain se sont déroulés d'avril à fin septembre 2017 et de mars à fin septembre 2018
- **140 jours** de terrain entre 2017 et 2018
- Sur les 195 mailles 2x2 km réparties sur l'ensemble du territoire 22 sont très urbanisées donc non inventoriées. 129 mailles ont été inventoriées entre 2017 et 2018 => environ **75 %** du territoire métropolitain à inventorier est couvert après 2 ans
- Evaluation plus fine de l'avancement menée sur les mailles 1x1km (640)

Avancée des prospections de terrain sur Bordeaux Métropole au 16 octobre 2018

Cartographie des habitats naturels et spatialisation des enjeux de biodiversité sur Bordeaux Métropole - Avril 2017 - Avril 2020

-  Limite de Bordeaux Métropole
- Mailles de 1 km x 1 km
-  Mailles restantes (150)
-  Mailles prospectées (285)
-  Camp de Souge : prospections ciblées (31)
-  Urbanisation forte : mailles non prospectées (130)
-  Mailles avec problèmes d'accessibilité (14)
-  RNN Bruges : non prospectée (3)
-  Aéroport de Mérignac : prospections ciblées (18)
-  Données biblio : prospections ciblées (4)

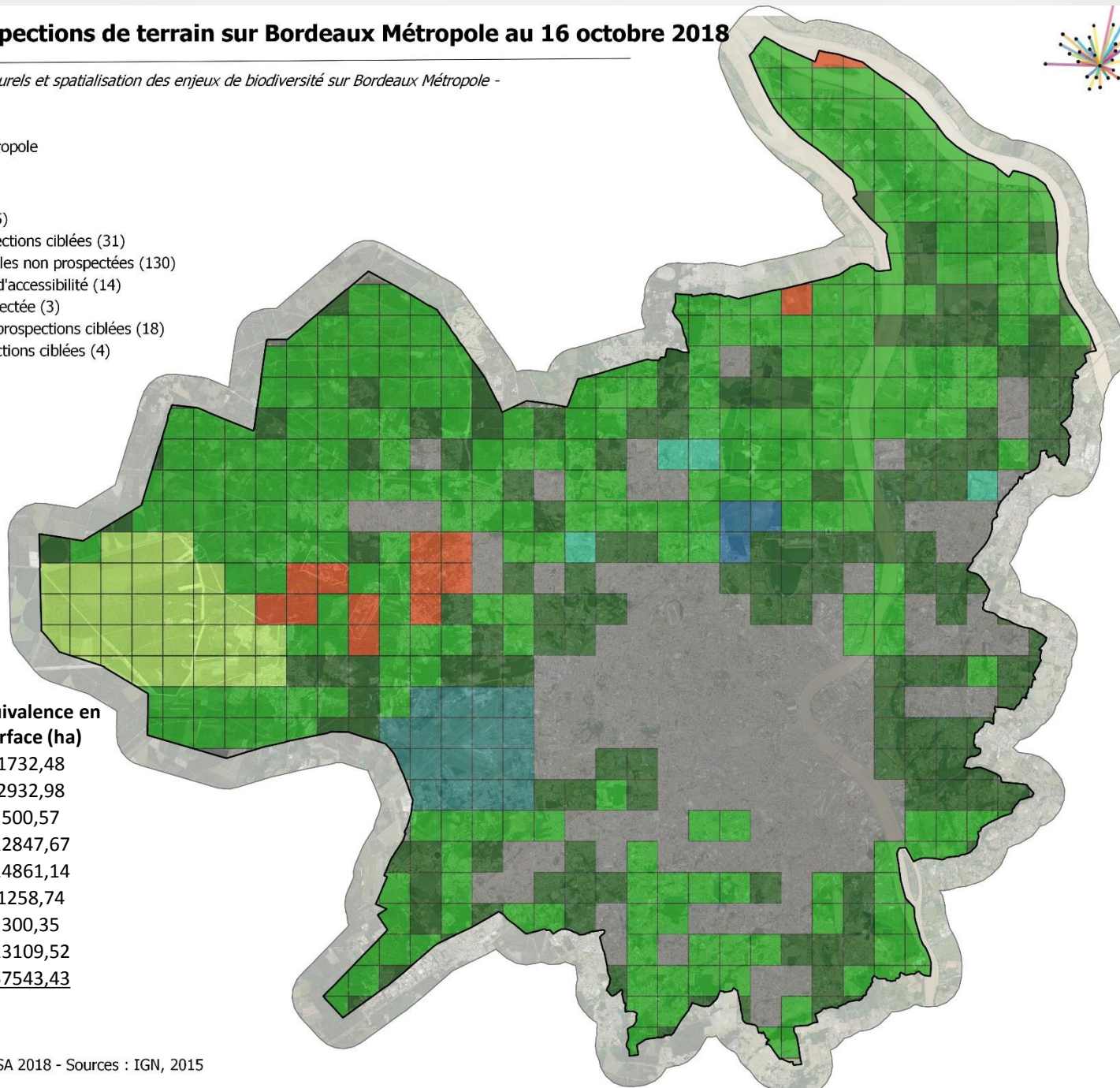

Secteur / Mailles	Equivalence en surface (ha)
Aéroport	1732,48
Camp de Souge	2932,98
Coteaux	500,57
ne pas prospecter	12847,67
Mailles réalisées	24861,14
problème d'accès	1258,74
RNN Bruges	300,35
Mailles restantes	13109,52
Total général	57543,43

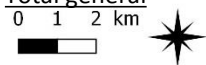

27/02/2019
Cartographie : A.AIRD, CBNSA 2018 - Sources : IGN, 2015



3. Prospections de terrain

- Passages de terrain associent :
 - Cartographie** (détourage des habitats sur site et grâce au fond aérien BDOrtho)
 - Relevés **phytosociologiques**
 - Relevés **floristiques**
 - Pointages ciblés** d'espèces à enjeux

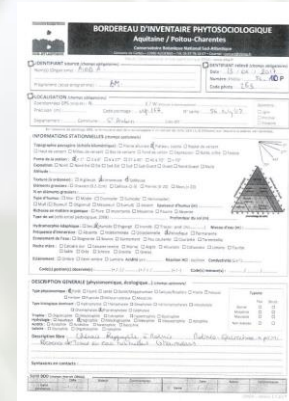
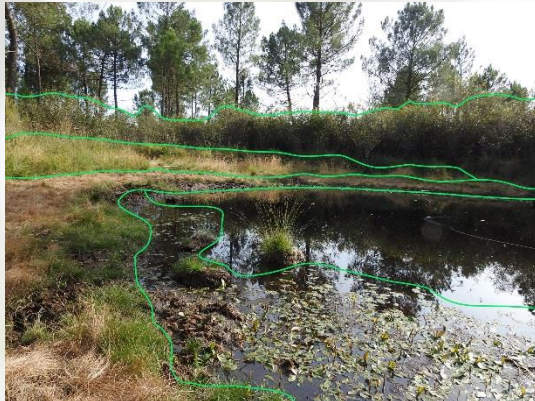

BORDEREAU D'INVENTAIRE PHYTOSOCIOLOGIQUE
Analyse / Profils Chroniques
Analyse / Profils Chroniques

IDENTIFIANT Inventaire phytosociologique
Nom du site : ...
Date : ...
Méthode : ...

INFORMATIONS STATISTIQUES
Nombre de relevés : ...
Nombre de stations : ...





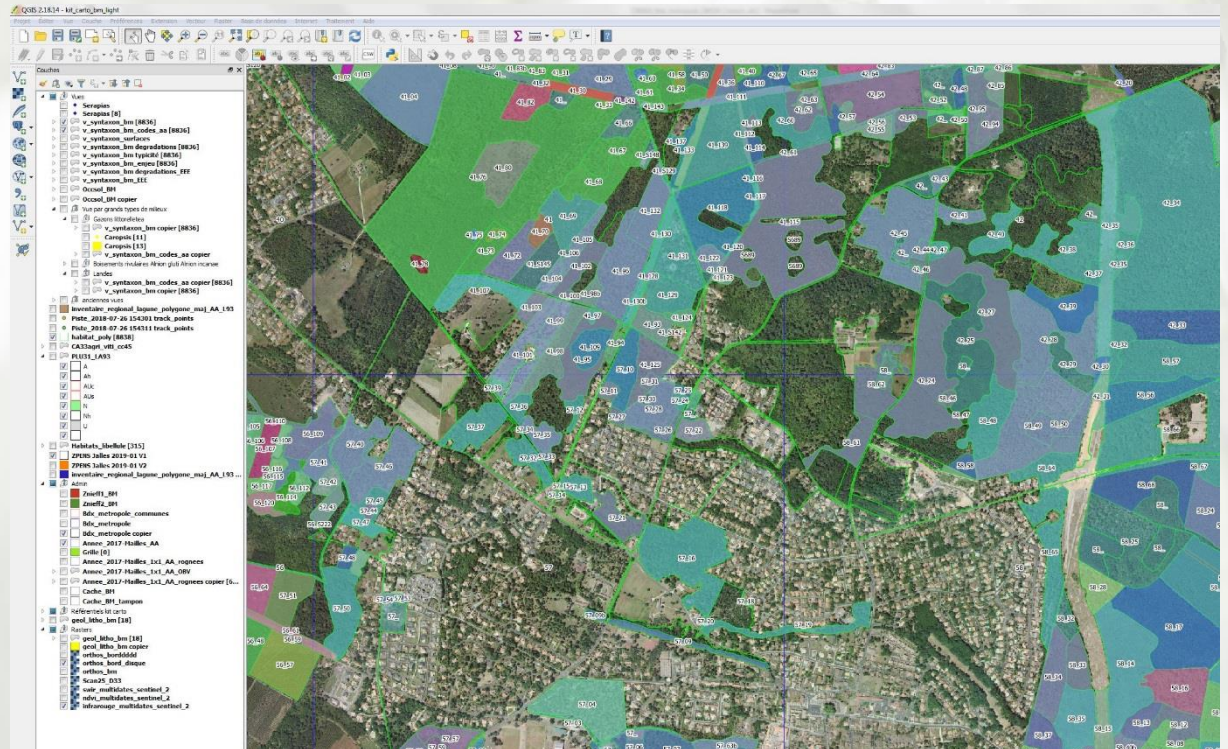

4. Saisie cartographique

- Saisie issue des **données de terrain**
- **Photointerprétation**
- Analyse des données issues des **consultations**



Saisie cartographique au 22 février 2019

*Cartographie des habitats naturels et spatialisation des enjeux de biodiversité sur Bordeaux Métropole -
Avril 2017 - Avril 2020*

-  Limites de Bordeaux Métropole
-  Polygones digitalisés (9587)
-  Polygones colorés : information saisie sous SIG

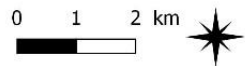
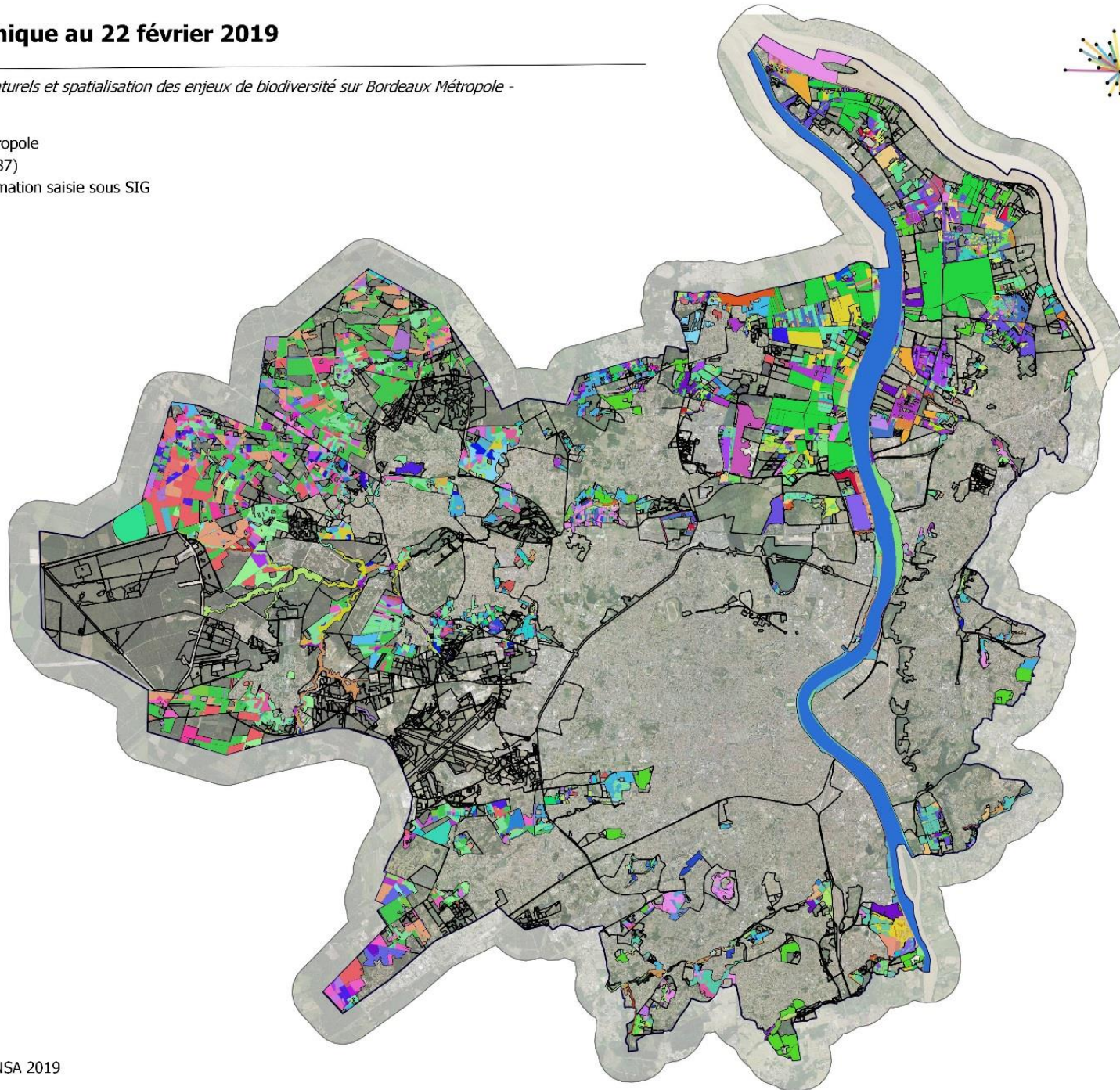

22/02/2019

Cartographie : A.AIRD, CBNSA 2019

Conservatoire Botanique National



SUD-ATLANTIQUE



5. Analyse - Bilan des relevés réalisés

Données floristiques et phytosociologiques sur Bordeaux Métropole

Cartographie des habitats naturels et spatialisation des enjeux de biodiversité sur Bordeaux Métropole - Avril 2017 - Avril 2020

□ Limites de Bordeaux Métropole

Etat des connaissances sur le périmètre de Bordeaux Métropole et un tampon de 1 km

- Relevés phytosociologiques (existants et saisis en 2017 et 2018) (527)
- Données floristiques (réalisées en 2018) : 7262 données ponctuelles - 668 linéaires - 1363 surfaciques
- Données floristiques (existantes et réalisées en 2017) : 30658 données ponctuelles - 2860 linéaires - 11988 surfaciques

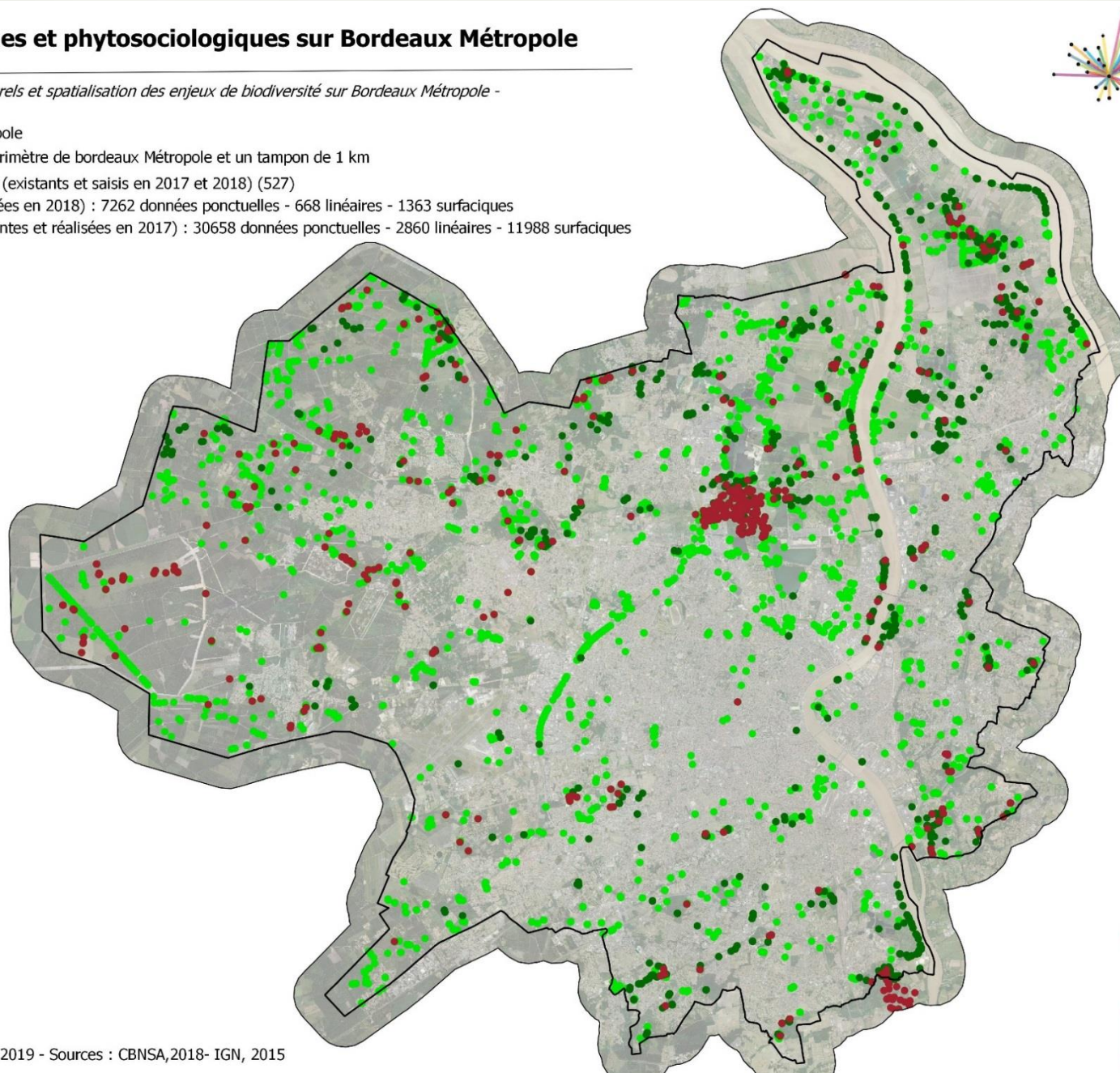



5. Analyse - Bilan des relevés réalisés : élaboration de la typologie des habitats

- **Nombre de végétations recensées**

38 classes / 59 en Gironde (64%)

Dont milieux ouverts : 29

Dont fourrés : 4

Dont boisements : 5

86 alliances / 151 en Gironde (57%)

Dont milieux ouverts : 66

Dont fourrés : 9

Dont boisements : 11

114 associations / 348 en Gironde (33%)

Dont milieux ouverts : 85

Dont fourrés : 6

Dont boisements : 23



5. Analyse - Bilan des relevés réalisés : relevés floristiques

Sur l'ensemble du territoire de Bordeaux Métropole (connaissances au 13 novembre 2018) : **1 135** taxons recensés

■ 14 données récentes d'espèces protégées au niveau national :

- Angélique des estuaires (*Angelica heterocarpa*)
- Faux-cresson de Thore (*Caropsis verticillato-inundata*)
- Drosera intermédiaire (*Drosera intermedia*)
- Drosera à feuilles rondes (*Drosera rotundifolia*) (à retrouver)
- Gratiolle officinale (*Gratiola officinalis*)
- Nivéole d'été (*Leucojum aestivum*)
- Euphrase de Jaubert (*Odontites jaubertianus*)
- Oenanthe de Foucaud (*Oenanthe foucaudii*)
- Ophioglosse des açores (*Ophioglossum azoricum*)
- Ophrys miroir (*Ophrys speculum*)
- Pilulaire (*Pilularia globulifera*)
- Pulicaria commune (*Pulicaria vulgaris*)
- Renoncule à feuilles d'Ophioglosse (*Ranunculus ophioglossifolius*)
- Trèfle à feuilles penchées (*Trifolium cernuum*)

■ + 9 données anciennes (non revues)

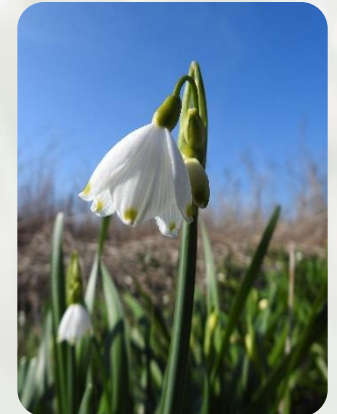



5. Analyse - Bilan des relevés réalisés : relevés floristiques

- **43 taxons protégés au niveau régional**
+ 17 données anciennes dont 3 revues entre 2010 et 2018 (*Potamogeton coloratus*, *Gladiolus italicus* et *Vallisneria spiralis* (taxon exogène))
- **11 taxons protégés au niveau départemental**
+ 2 données anciennes
- **47 taxons déterminants de Znieff**
+ 24 données anciennes dont 2 revues en 2018 (*Daphne laureola* et *Neotinea ustulata*)
Remarque : attention cette liste est en cours de réactualisation par le CBNSA et les taxons présents dans ce bilan seront amenés à changer
- Bilan des taxons inscrits sur la Liste rouge : à réaliser avec la nouvelle liste rouge régionale





5. Analyse - Bilan des relevés réalisés : relevés floristiques

- 276 taxons exotiques
- Dont 159 EEE (35 avérées – 31 émergentes – 93 potentielles)
- Les plus communément notées :
 - Robinier (*Robinia pseudoacacia*)
 - Sporobole (*Sporobolus indicus*)
 - Raisin d'Amérique (*Phytolacca americana*)
 - Sainfoin d'Espagne (*Galega officinalis*)
 - Laurier noble (*Laurus nobilis*)
 - Séneçon du cap (*Senecio inaequidens*)
 - Bident à fruits noirs (*Bidens frondosa*)
 - Souchet (*Cyperus eragrostis*)
 - Prunier tarif (*Prunus serotina*)
 - Vergerettes (*Conyza spp.*)
 - Herbe de la Pampa (*Cortaderia selloana*)
 - Erable negundo (*Acer negundo*)
 - Paspale dilaté (*Paspalum dilatatum*)
 - Renouée du Japon (*Reynoutria japonica*)
 - Euphorbe maculée (*Euphorbia maculata*)
 - Vigne vierge (*Parthenocissus inserta*)
 - Jussies (*Ludwigia spp.*)
 - Etc.



AXE 3 - SPATIALISATION DES ENJEUX DE BIODIVERSITÉ



Objectifs

Objectifs opérationnels :

- Mettre au point un **outil d'aide à la décision** pour Bordeaux Métropole
- **Assurer la diffusion et le partage des données** cartographiques validées à travers la plateforme publique « flore, fonge, habitats » que constitue l'OBV



1. Cartographie et spatialisation des enjeux

- **Renseignements notés au sein de la base de données cartographiques :**
 - **Caractère habitat d'intérêt communautaire**
 - **Etat de l'habitat**
 - Dégradation (embroussaillement, présence EEE, remblais, etc.)
 - Typicité (bonne, moyenne, mauvaise)
 - Possibilité de restauration
 - Etc.
 - **Caractère humide** (au sens du critère habitat de l'arrêté de 2008 modifié) ou aquatique
 - Habitat humide
 - Habitat pro-partie
 - Habitat non caractéristique
 - Habitat aquatique



1. Cartographie et spatialisation des enjeux

- **Méthodologie de hiérarchisation des enjeux** se basera sur la méthodologie de bioévaluation habitats du CBNSA remise à jour
- **Enjeux globaux « végétation »**
 - Enjeu négligeable
 - Enjeu faible
 - Enjeu moyen
 - Enjeu fort
 - Enjeu très fort



Conservatoire Botanique National
Sud-Atlantique *syndicat mixte*

Méthodologie de bioévaluation des habitats naturels et semi-naturels en Aquitaine et Poitou-Charentes



Document provisoire

Février 2010

AXE 3 - SPATIALISATION DES ENJEUX DE BIODIVERSITÉ



1. Cartographie et spatialisation des enjeux

Dégradations des milieux naturels sur Bordeaux métropole

*Cartographie des habitats naturels et spatialisation des enjeux de biodiversité sur Bordeaux Métropole -
Avril 2017 - Avril 2020*



- Limite de Bordeaux métropole
- Dégradations observées
- Espèces exotiques envahissantes
- Fermeture
- Embroussaillage
- Surfréquentation
- Relictuel
- Rudéralisation et enrichissement
- Déchets
- Surpâturage
- Piétinement
- Remblai
- Eutrophisation
- Mise en culture

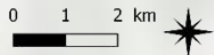
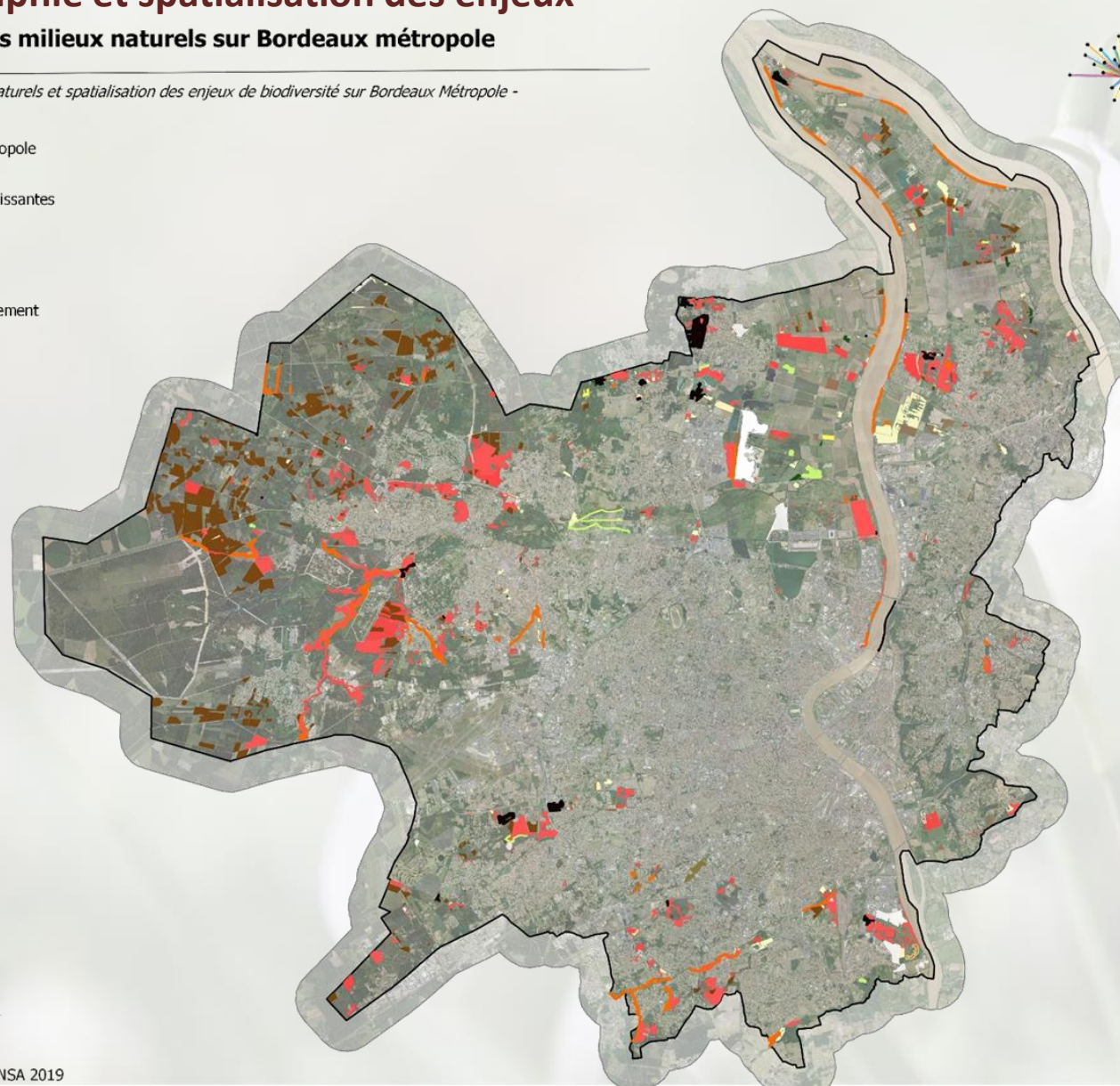

22/02/2019
Cartographie : A.AIRD, CBNSA 2019





AXE 3 - SPATIALISATION DES ENJEUX DE BIODIVERSITÉ



1. Cartographie et sectorisation des enjeux

Exemple de carte d'enjeux sur Bordeaux Métropole

Cartographie des habitats naturels et spatialisation des enjeux de biodiversité sur Bordeaux Métropole - Avril 2017 - Avril 2020

-  Limite de Bordeaux Métropole
- Exemple de carte d'enjeux liés à l'occupation du sol
-  Enjeu faible
-  Enjeu moyen
-  Enjeu fort
-  Tache urbaine ou zones inaccessibles

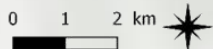
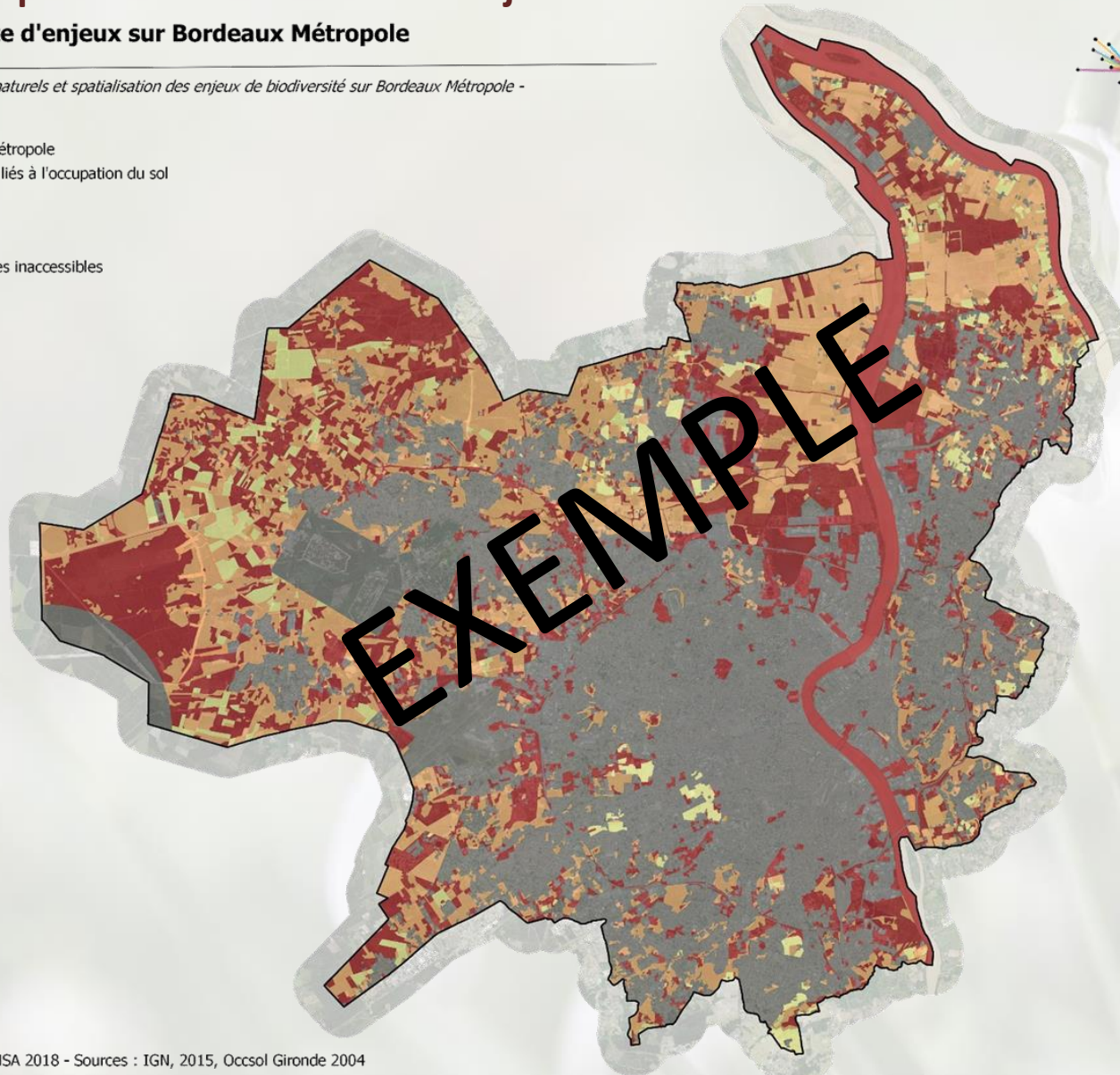



2. Diffusion et partage des données cartographiques

- Rendu au 1/10000^{ème} (ou 1/5000^{ème} sur certaines zones à enjeux particuliers)
- Intégration des informations cartographiques à l'interface SIG de l'OBV (www.ofsa.fr)

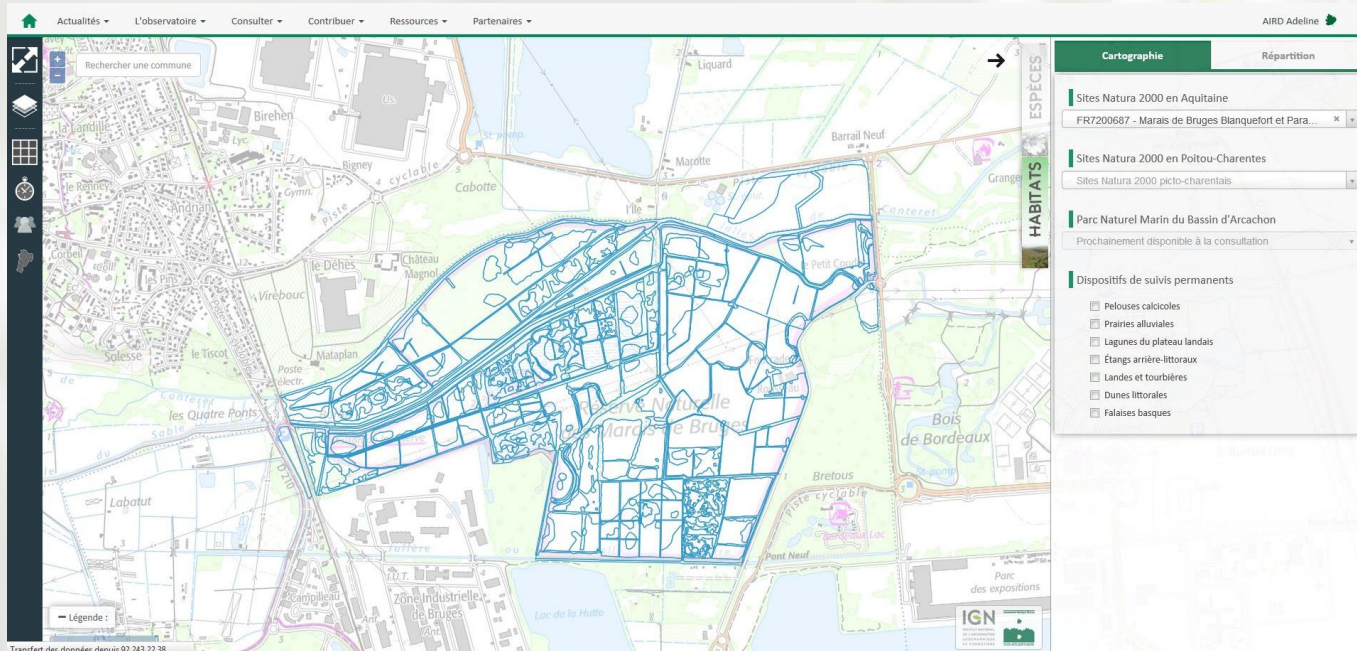



3. Spatialisation des enjeux et rendu des résultats

- **Atlas cartographique** : présentation des 195 cartes
- En cours de réflexion et de test



☐ Limite de Bordeaux Métropole

syntaxons cités

- Information non phytosociologique ou à photointerpréter
- Achilleo ptarmicae – Cirsion palustris
- Agrostietea stoloniferae
- Apio nodiflori – Eleocharietum amphibiae
- Bidention tripartitae
- Brachypodio rupestris – Centaureion nemoralis
- Bromion racemosi
- Caricion gracilis
- Chenopodietalia rubri
- Convolvulion sepium
- Convolvulo arvensis – Agropyron repentis
- Elodo palustris – Sparganion
- Fraxino excelsioris – Quercion roboris
- Groupement à Bolboschoenus maritimus et Scirpus tabernaemontani
- Juncion acutiflori
- Lemnion minoris
- Lycopodo europaei – Phalaridetum arundinaceae
- Mentho longifoliae – Juncion inflexi
- Mentho suaveolentis – Festucetum arundinaceae
- Onopordetalia acanthii
- Phragmitetum communis
- Potentillion anserinae
- Ranunculion aquatilis
- Ranunculo ophioglossifolii – Oenanthetum fistulosae
- Rhamno catharticae – Prunetea spinosae
- Sambucenion ebulli
- Samolo valerandi – Baldellion ranunculoidis
- Thalicetro flavi – Althaeetum officinalis
- Thalicetro flavi – Filipendulion ulmariae
- Ulmenion minoris
- Ulmo laevis – Fraxinetum angustifoliae
- Urtico dioicae – Phalaridetum arundinaceae
- Veronico longifoliae – Lysimachienion vulgaris

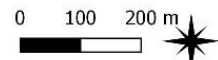
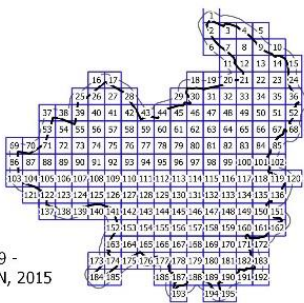
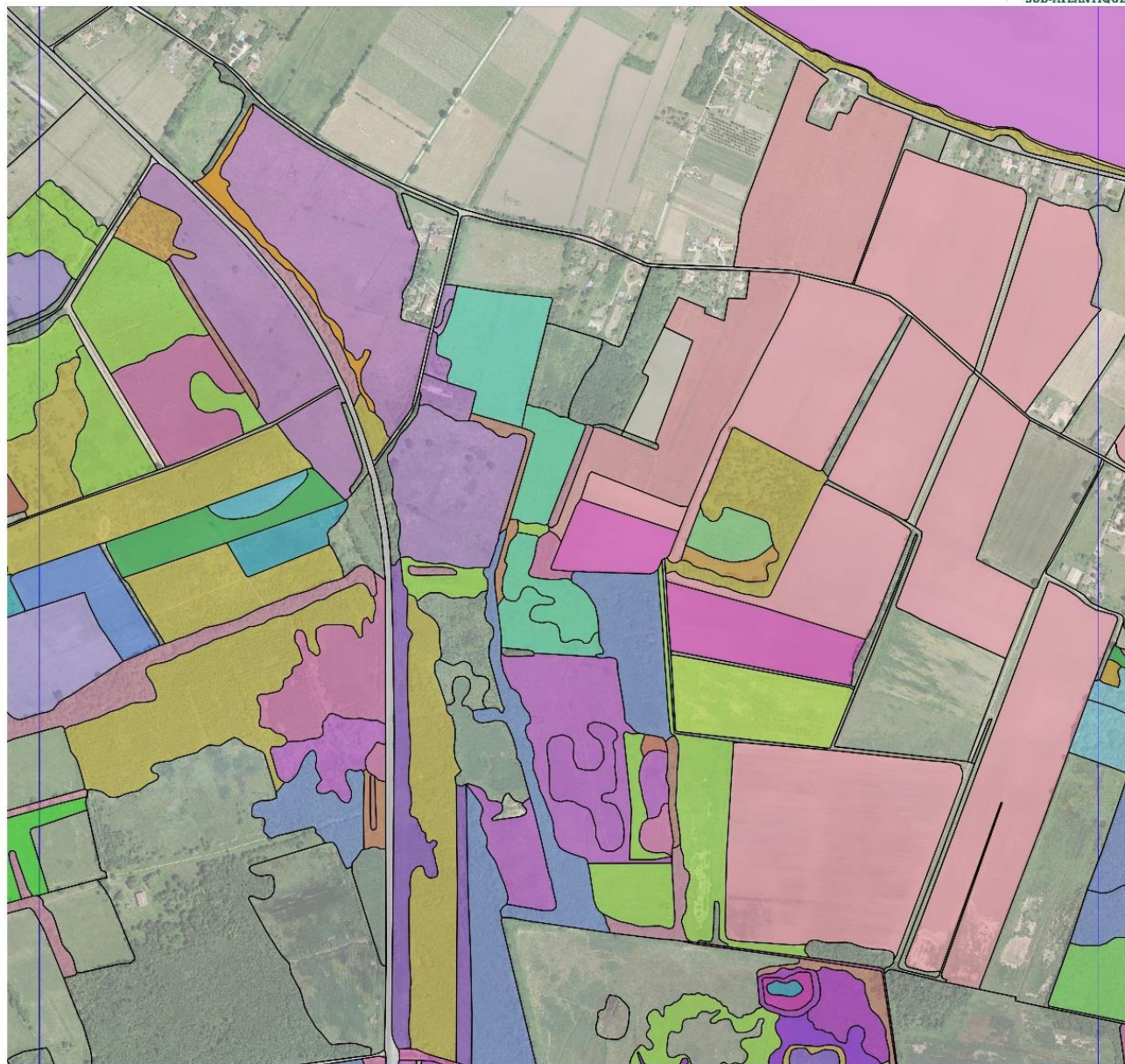

Cartographie : A.AIRD, CBNSA 2019 -
Sources : CBNSA 2017 et 2018, IGN, 2015

☐ Limite de Bordeaux Métropole

syntaxons cités

- ☐ Information non phytosociologique ou à photointerpréter
- Agrostion curtisii
- Alnion glutinosae
- Anagallido tenellae – Pinguiculetum lusitanicae
- Arrhenathero thorei – Ericetum ciliaris
- Arrhenathero thorei – Helianthemum alyssoidis
- Batrachion fluitantis
- Bidention tripartitae
- Brachypodio rupestris – Centaureion nemoralis
- Caricion remotae
- Caro verticillati – Juncetum acutiflori
- Caro verticillati – Molinietum caeruleae
- Carosio verticillato-inundatae – Agrostietum caninae
- Conopodio majoris – Teucrium scorodoniae
- Danthonio decumbentis – Serapiadion linguae
- Dauco carotae – Melilotion albi
- Eleocharitetum multicaulis
- Elodo palustris – Sparganion
- Erico scopariae – Franguletum alni
- Erico scopariae – Molinietum caeruleae
- Hyperico elodis – Potametum oblongi
- Juncion acutiflori
- Lobelio urentis – Agrostietum caninae
- Magnonitellatum translucentis
- Nymphaeetum albae
- Osmundo regalis – Alnetum glutinosae
- Pino pinastri – Quercetum robori – pyrenaicae
- Potamo polygonifolii – Scirpetum fluitantis
- Potentillo montanae – Ericetum cinereae
- Ranunculo repentis – Cynosurion cristati
- Rhynchosoporetum fuscae
- Salicion cinereae
- Scirpetum lacustris
- Scopario – Ericetum tetralicis
- Stellarietea mediae
- Thero – Airion
- Ulicenion minoris
- Ulici minoris – Ericenion ciliaris
- Ulicion minoris
- Utricularietum australis

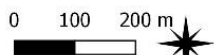

Cartographie : A. AIRD, CBNSA 2019 -
Sources : CBNSA 2017 et 2018, IGN, 2015

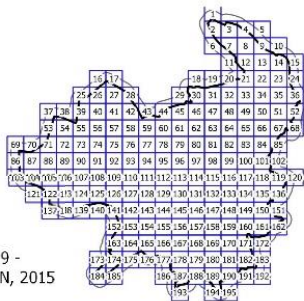



3. Spatialisation des enjeux et rendu des résultats

- **Atlas cartographique** : présentation des 195 cartes : un peu dense
- **Module OBV** : seulement en fin de programme (nécessite travail de validation)
- **Cartes et documents thématiques** : permettent de faire état de l'avancée du programme en attendant la finalisation de la cartographie SIG complète

AXE 3 - SPATIALISATION DES ENJEUX DE BIODIVERSITÉ



3. Spatialisation des enjeux et rendu des résultats

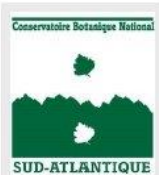

Conservatoire Botanique National
Sud-Atlantique Syndicat mixte

Cartographie des habitats naturels et des enjeux de biodiversité végétale de Bordeaux Métropole

Typologie des végétations



DOCUMENT INTERMEDIAIRE
Ne pas diffuser

2017



MILIEUX BOISES

BOISEMENTS MARECAGEUX

Alnetea glutinosae Braun-Blanq. & Tüxen ex V. Westh., J. Dijk, Passchier & Sissingh 1946

Alnetalia glutinosae Tüxen 1937

Alnion glutinosae Malcuit 1929 - Aulnaies marécageuses mésotrophes à eutrophes

BOISEMENTS MESOHYGROPHILES ET MESOPHILES

Carpino betuli - *Fagetea sylvaticae* Jakucs 1967

Ulmo - *Fraxinetalia excelsioris* H. Passarge 1968

Fraxino excelsioris - *Quercion roboris* H. Passarge & Hofman 1968 - Chênaies-charmaies ou Chênaies-Frênaies sur sols à bonne réserve hydrique

Alnion incanae Pawl. in Pawl., Sokolowski & Wallisch 1928

Alnenion glutinoso - *incanae* Oberd. 1953 - Aulnaie-frênaies riveraines non marécageuses à Laïche espacée

Ulmion minoris Oberd. 1953 Chênaies-frênaies-charmaies des terrasses et lits majeurs inondables des grands fleuves

Quercetalia robori - *petraeae* Braun-Blanq. & Tüxen ex Braun-Blanq., Roussine & Nègre 1952

Quercetalia roboris Tüxen 1931 in Barner 1931

Quercion robori - *pyrenaicae* (Braun-Blanq., P. Silva, Rozeira & Fontes 1956) Rivas Mart. 1975 nom. nud. (art. 2b, 8) - Chênaies acidiphiles thermo-atlantiques

Molinio caeruleae - *Quercetalia roboris* H. Passarge 1968

Molinio caeruleae - *Quercion roboris* Scamoni & H. Passarge 1959 - Chênaies engorgées à Molinie

Robinieta pseudoacaciae Jurko 1963 ex Hadač & Sofron 1980

Chelidonio majoris - *Robinieta pseudoacaciae* Jurko 1963 ex Hadač & Sofron 1980

Chelidonio majoris - *Robinion pseudoacaciae* Hadač & Sofron 1980 - Boissements eutrophes et anthropiques à Robiniers

BOISEMENTS THERMOPHILES

Quercetalia ilicis Braun-Blanq. in Braun-Blanq., Roussine & Nègre 1952

Quercetalia ilicis Braun-Blanq. ex Molin. 1934



3. Spatialisation des enjeux et rendu des résultats - Exemples d'habitats d'intérêt



Mégaphorbiaie mésotrophe
Thalictrum flavi – *Althaeetum officinalis*



Frênaie des plaines alluviales
Ulmus laevis – *Fraxinetum angustifoliae*



Pelouse marno-calcaire
Tetragonolobum maritimi – *Bromenion*



Lande humide
Erica scopario – *tetralicis*



Prairie hydrophile amphibie des
landes de Gascogne
Caropsis verticillato-inundatae –
Agrostietum caninae



Herbier des eaux courantes
Batrachion fluitantis

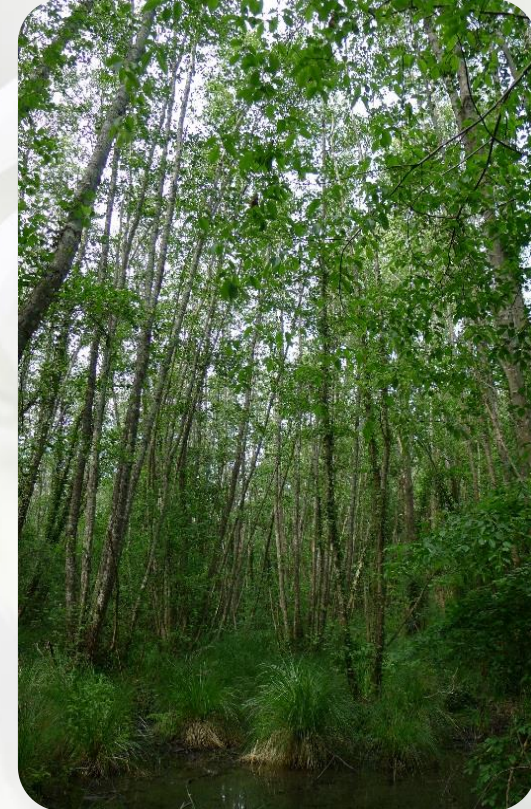

Aulnaie marécageuse
Osmundo regalis – *Alnetum glutinosae*

AXE 3 - SPATIALISATION DES ENJEUX DE BIODIVERSITÉ



3. Spatialisation des enjeux et rendu des résultats



Plateau landais - quelques enjeux

AXE 3 - SPATIALISATION DES ENJEUX DE BIODIVERSITÉ



3. Spatialisation des enjeux et rendu des résultats

Vallée alluviale - quelques enjeux



AXE 3 - SPATIALISATION DES ENJEUX DE BIODIVERSITÉ



3. Spatialisation des enjeux et rendu des résultats

Côteaux calcaires - premiers enjeux

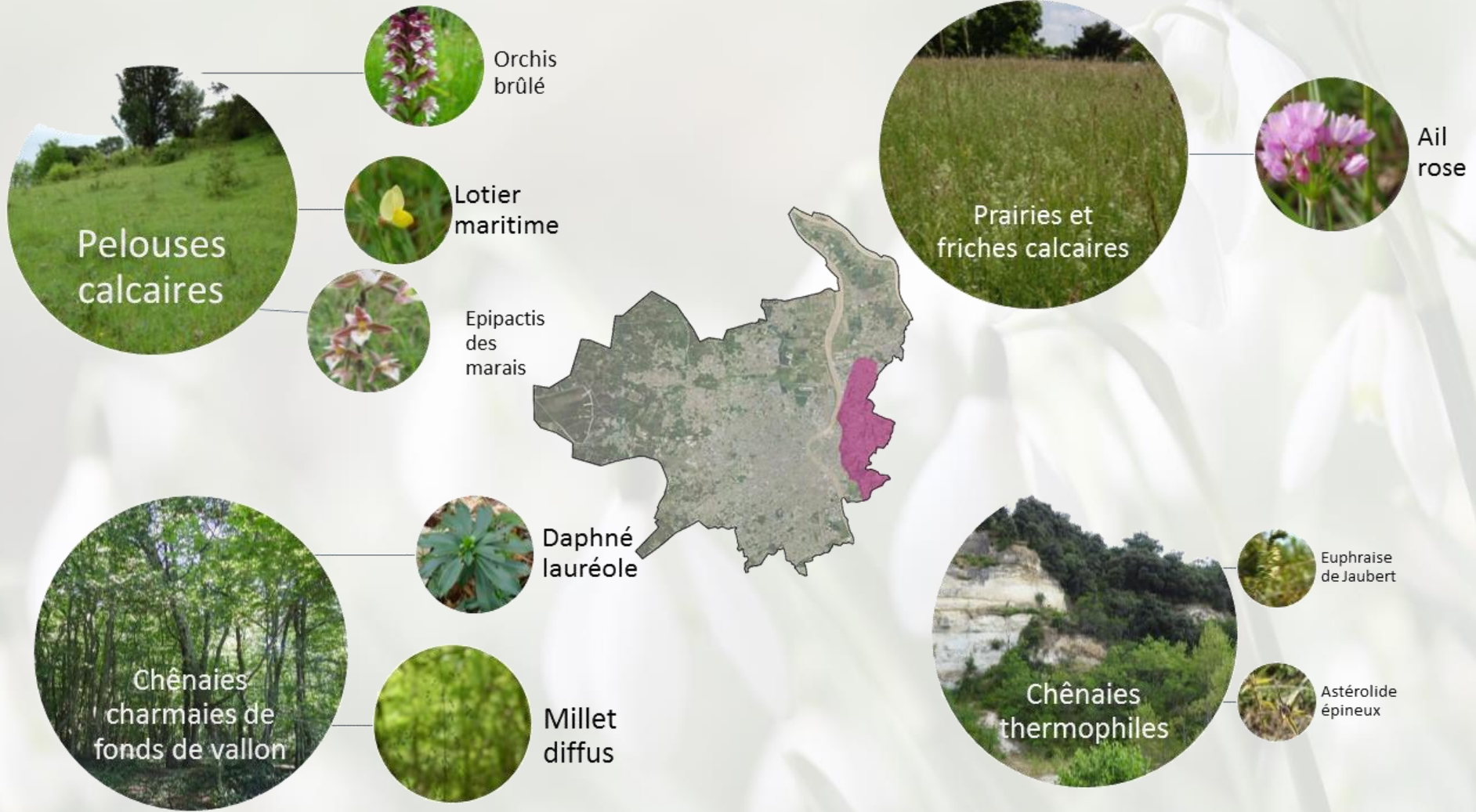



3. Spatialisation des enjeux et rendu des résultats – Exemples d’habitats d’intérêt : les landes

- Classe des *Calluno-Ulicetea*
- Ordre des *Ulicetalia minoris*
- Alliance des Landes acidophiles atlantiques *Ulicion minoris*
 - Landes xérophiles Groupement à *Cistus umbellatus* et *Cistus lasianthus subsp. alyssoides* et *Arrhenathero thorei* – *Helianthemetum alyssoidis*
 - Landes mésophiles *Potentillo montanae* – *Ericetum cinereae*
 - Landes mésohygrophiles *Arrhenathero thorei* – *Ericetum ciliaris*
 - Landes hygrophiles *Erico scopario* – *tetralicis*





3. Spatialisation des enjeux et rendu des résultats

Landes sur Bordeaux Métropole

Cartographie des habitats naturels et spatialisation des enjeux de biodiversité sur Bordeaux Métropole -
Avril 2017 - Avril 2020



- Limite de Bordeaux Métropole
- Landes :
 - Groupement à *Cistus umbellatus* et *Cistus lasianthus* subsp. *alyssoides*
 - Arrhenathero thorei* – *Ericetum ciliaris*
 - Scopario* – *Ericetum tetralicis*
 - Ulicenion minoris*
 - Ulici minoris* – *Ericenion ciliaris*
 - Ulicion minoris*
 - Arrhenathero thorei* – *Helianthemum alyssoidis*
- ▨ Pinède

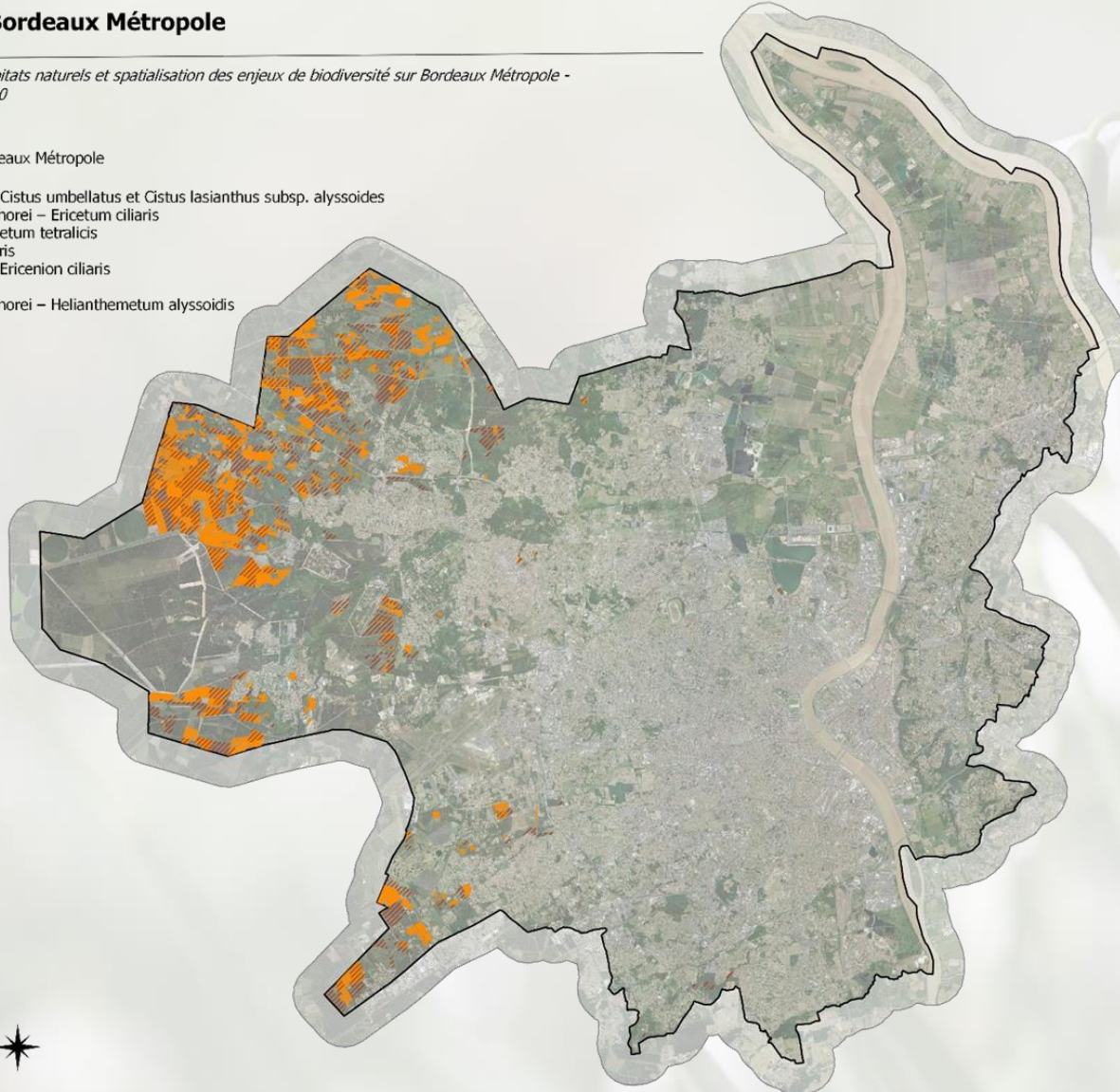

0 1 2 km





3. Spatialisation des enjeux et rendu des résultats – Exemples d'habitats d'intérêt : les boisements rivulaires

- Classe des *Alnetea glutinosae*, *Carpino-Fagetea*, *Salici-Populetea*
- Ordre des *Fagetalia sylvaticae*, des *Ulmo – Fraxinetales excelsioris*, des *Populetales albae*
- Alliance des Aulnaies marécageuses *Alnion glutinosae* Frênaies sur banquette alluviale *Fraxino excelsioris – Quercion roboris* Forêts pionnières riveraines des plaines alluviales *Alnion incanae*, Saulaies blanches *Salicion albae*
 - Aulnaie marécageuse *Osmundo regalis – Alnetum glutinosae*
 - Aulnaie-frênaie *Carici remotae – Fraxinetum excelsioris, Filipendulo ulmariae – Alnetum glutinosae, Blechno spicantis – Alnetum glutinosae*
 - Frênaie-orme riveraine *Ulmo laevis – Fraxinetum angustifoliae*
 - Frênaie hydromorphe mais non inondable *Pulmonario affinis – Quercetum roboris*
 - Saulaie blanche *Salicion albae*





3. Spatialisation des enjeux et rendu des résultats

Réseaux hydrographiques et boisements associés sur Bordeaux Métropole

*Cartographie des habitats naturels et spatialisation des enjeux de biodiversité sur Bordeaux Métropole -
Avril 2017 - Avril 2020*

□ Limite de Bordeaux Métropole

Boisements rivulaires

■ Alnion glutinoso – incanae, Alnion glutinosae, Alnion incanae,
Blechno spicantis – Alnetum glutinosae, Carici remotae - Fraxinetum excelsioris,
Fraxino excelsioris – Quercion roboris, Osmundo-Alnetum glutinosae, Salicion albae;
Ulmenion minoris, Ulmo laevis – Fraxinetum angustifoliae

Réseaux hydrographiques et lagunes

■ Batrachion fluitantis, Fleuves et rivières soumis à marées

■ Lagunes du Plateau landais

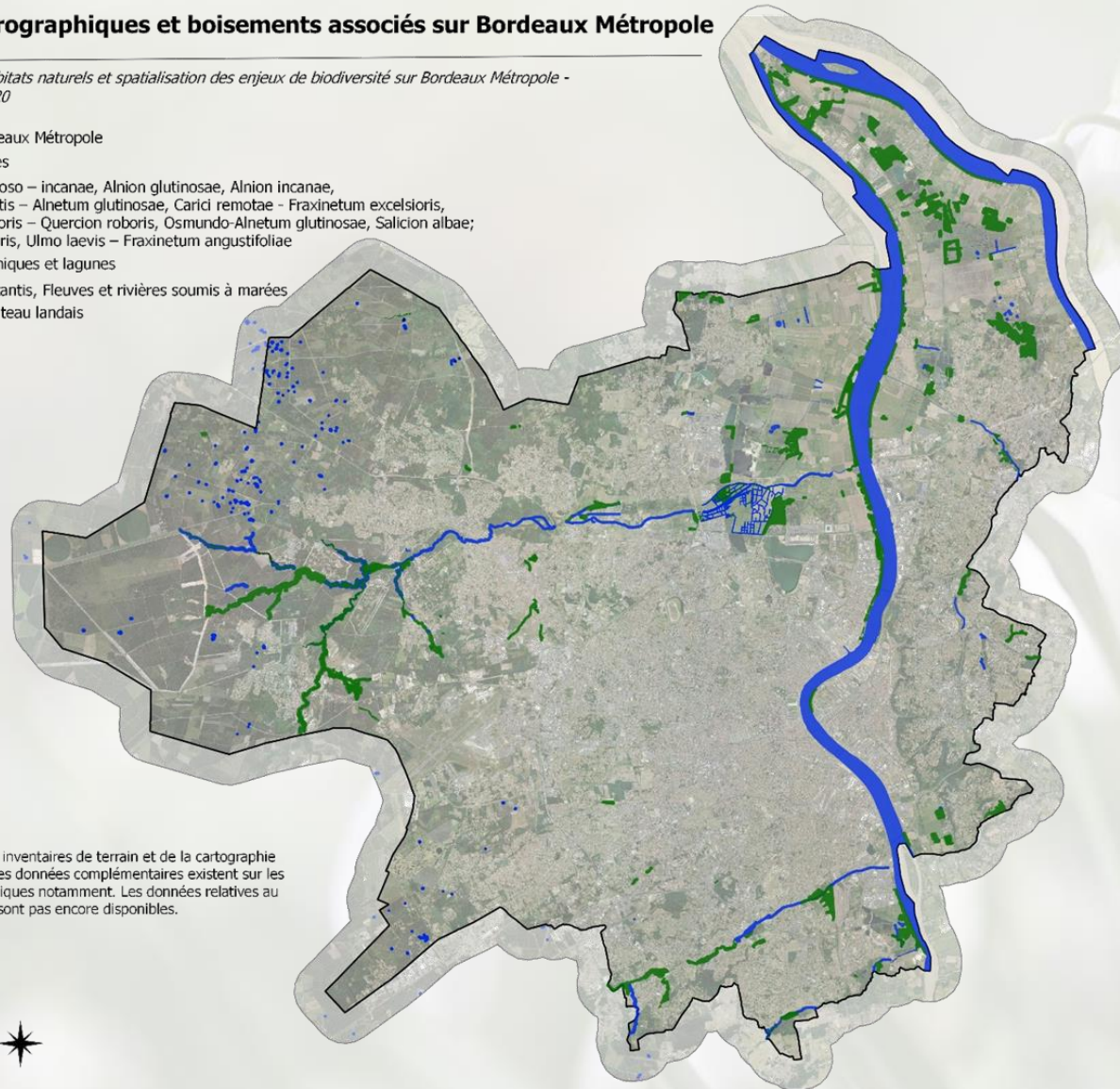

Remarque :

Données issues des inventaires de terrain et de la cartographie des végétations - Des données complémentaires existent sur les réseaux hydrographiques notamment. Les données relatives au camp de Souge ne sont pas encore disponibles.

0 1 2 km





3. Spatialisation des enjeux et rendu des résultats – Exemples d'habitats d'intérêt : les gazons amphibies oligotrophes

- Classe des *Littorelletea*
- Ordre des *Eleocharitetalia multicaulis*
- Alliance des Gazons vivaces hygrophiles, acidophiles, oligotrophiles
Elodo palustris – *Sparganion* Pelouses oligotrophiles à mésotrophiles, basophiles à neutrophiles *Samolo valerandi* – *Baldellion ranunculoidis*
 - Pelouse vivace amphibie de niveau bas à moyen
Eleocharitetum multicaulis
 - Pelouse subaquatique, de niveau topographique bas
Hyperico elodis – *Potametum oblongi*
 - Pelouse amphibie subaquatique des mares acides à fond tourbeux *Potamo polygonifolii* – *Scirpetum fluitantis*





AXE 3 - SPATIALISATION DES ENJEUX DE BIODIVERSITÉ



3. Spatialisation des enjeux et rendu des résultats – Exemples

Gazons amphibies oligotrophes sur Bordeaux métropole

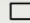
Cartographie des habitats naturels et spatialisation des enjeux de biodiversité sur Bordeaux Métropole - Avril 2017 - Avril 2020

-  Limites de Bordeaux Métropole
- Gazons des Littorelletea
 -  Littorelletea uniflorae / Elodo palustris-Sparganion
 - Eleocharitetum multicaulis / Hyperico elodis - Potametum oblongi
 - Potamo polygonifolii - Scirpetum fluitantis
 - Samolo valerandi - Baldellion ranunculoidis
-  Lagunes

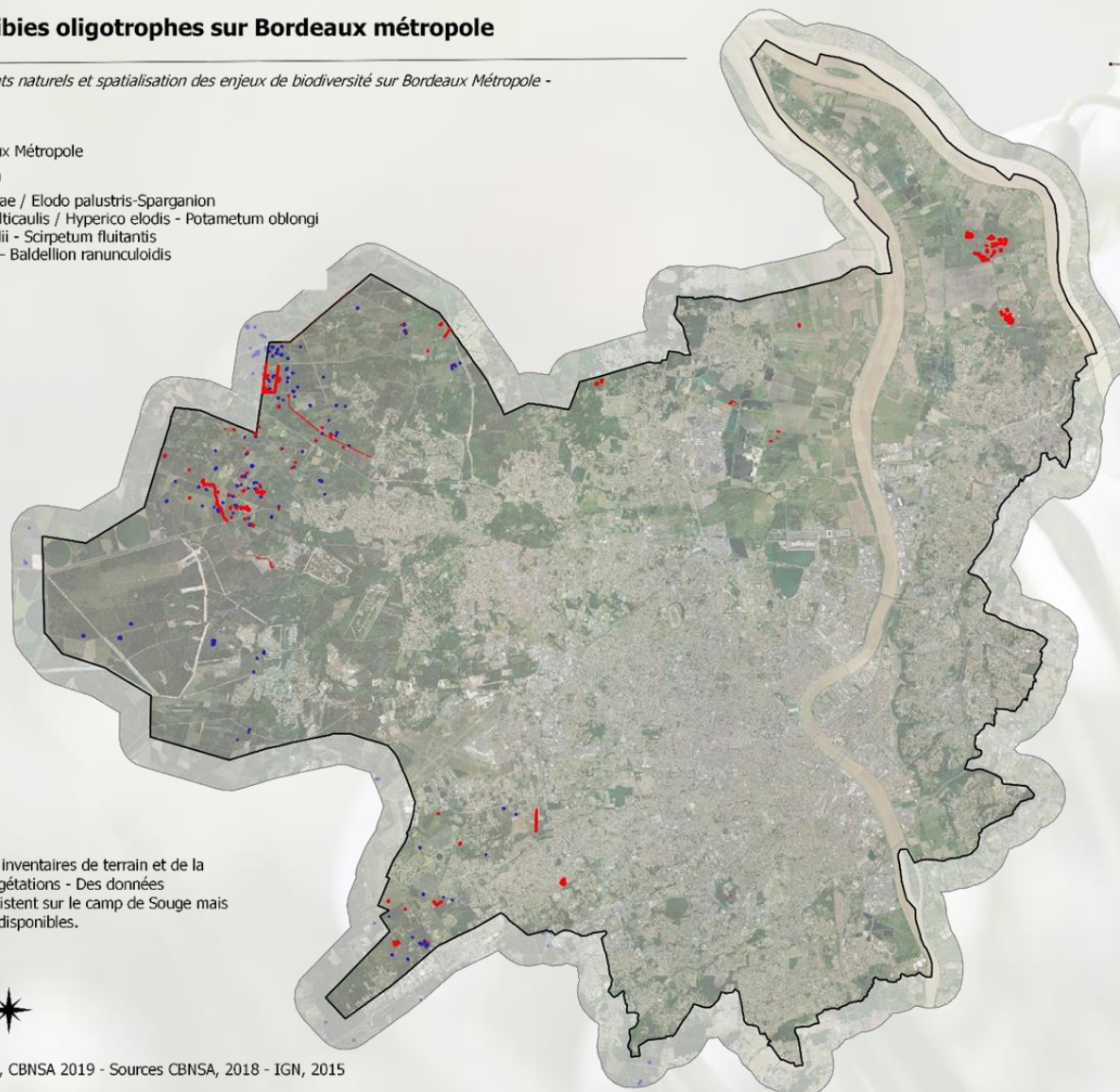

Remarque :

Données issues des inventaires de terrain et de la cartographie des végétations - Des données complémentaires existent sur le camp de Souge mais ne sont pas encore disponibles.

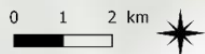

22/02/2019

Cartographie : A.AIRD, CBNSA 2019 - Sources CBNSA, 2018 - IGN, 2015



AXE 3 - SPATIALISATION DES ENJEUX DE BIODIVERSITÉ



3. Spatialisation des enjeux et rendu des résultats - Exemples

Espèces végétales protégées au niveau national

Cartographie des habitats naturels et spatialisation des enjeux de biodiversité sur Bordeaux Métropole -
Avril 2017 - Avril 2020



- Limites de Bordeaux Metropole
- Stations ponctuelles
 - ★ *Angelica heterocarpa*
 - ★ *Caropsis verticillato-inundata*
 - ★ *Drosera intermedia*
 - ★ *Gratiola officinalis*
 - ★ *Leucojum aestivum*
 - ★ *Odontites jaubertianus* var. *jaubertianus*
 - ★ *Oenanthe foucaudii*
 - ★ *Ophrys speculum*
 - ★ *Pilularia globulifera*
 - ★ *Ranunculus ophioglossifolius*
 - ★ *Pulicaria vulgaris* Gaertn., 1791
 - ★ *Ophioglossum azoricum* C.Presl, 1845
- Stations linéaires
 - *Angelica heterocarpa*
 - *Caropsis verticillato-inundata*
 - *Drosera intermedia*
 - *Leucojum aestivum*
 - *Oenanthe foucaudii*
 - *Ranunculus ophioglossifolius*
 - *Trifolium cernuum*
 - *Odontites jaubertianus* (Boreau) D.Dietr. ex Walp., 1844
- Stations surfaciques
 - *Angelica heterocarpa* J.Lloyd, 1859
 - *Caropsis verticillato-inundata* (Thore) Rauschert, 1982
 - *Drosera intermedia* Hayne, 1798
 - *Gratiola officinalis* L., 1753
 - *Leucojum aestivum* L., 1759
 - *Oenanthe foucaudii* Tess., 1884
 - *Ranunculus lingua* L., 1753
 - *Ranunculus ophioglossifolius* Vill., 1789
 - *Pulicaria vulgaris* Gaertn., 1791

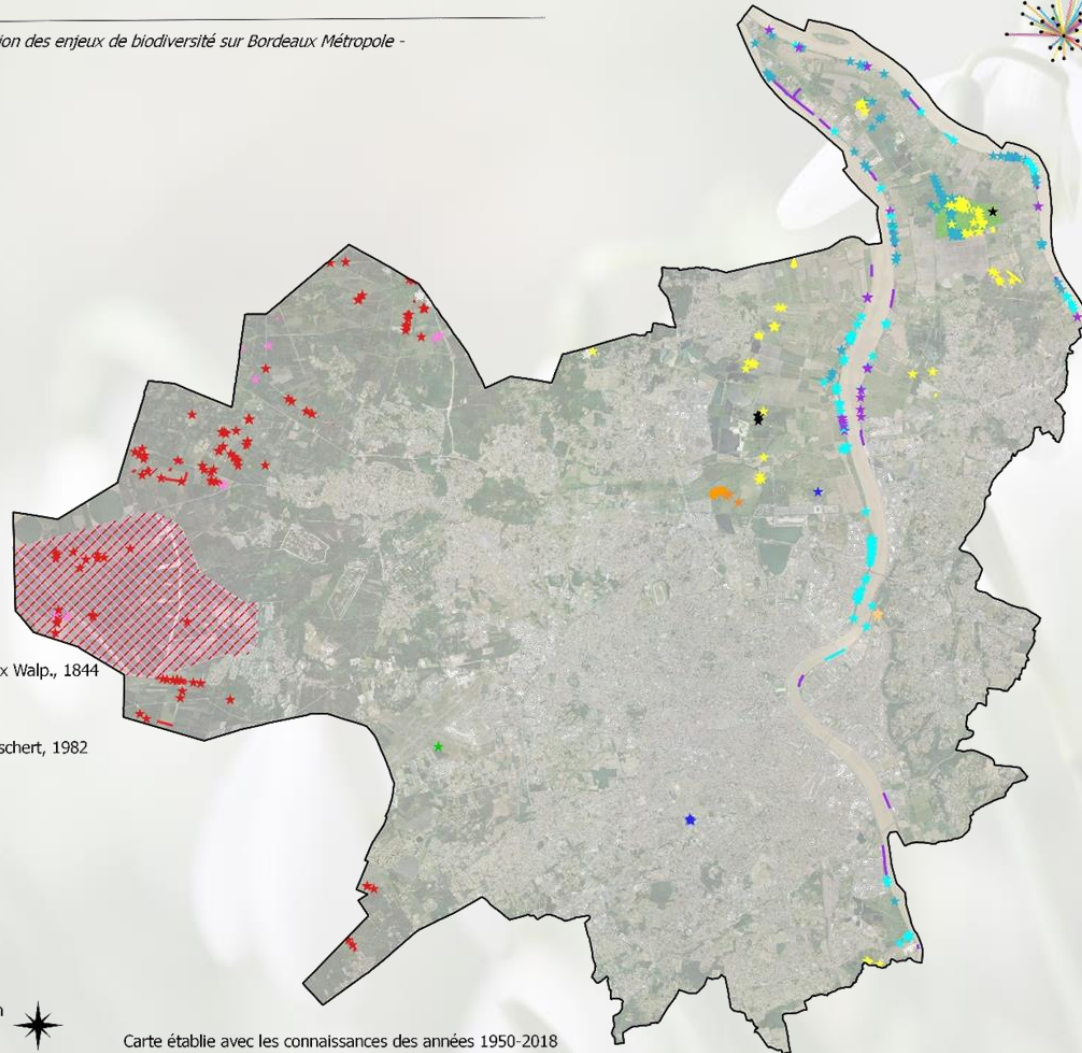

Carte établie avec les connaissances des années 1950-2018
Données à la communes non représentées



AXE 3 - SPATIALISATION DES ENJEUX DE BIODIVERSITÉ



3. Spatialisation des enjeux et rendu des résultats - Exemples

Présence des Jussies sur Bordeaux Métropole

Cartographie des habitats naturels et spatialisation des enjeux de biodiversité sur Bordeaux Métropole - Avril 2017 - Avril 2020

- Limites de Bordeaux Metropole
- Stations de Jussie
 - Ludwigia grandiflora (Michx.) Greuter & Burdet, 1987
 - Ludwigia peploides (Kunth) P.H.Raven, 1963

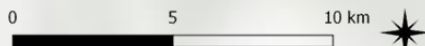
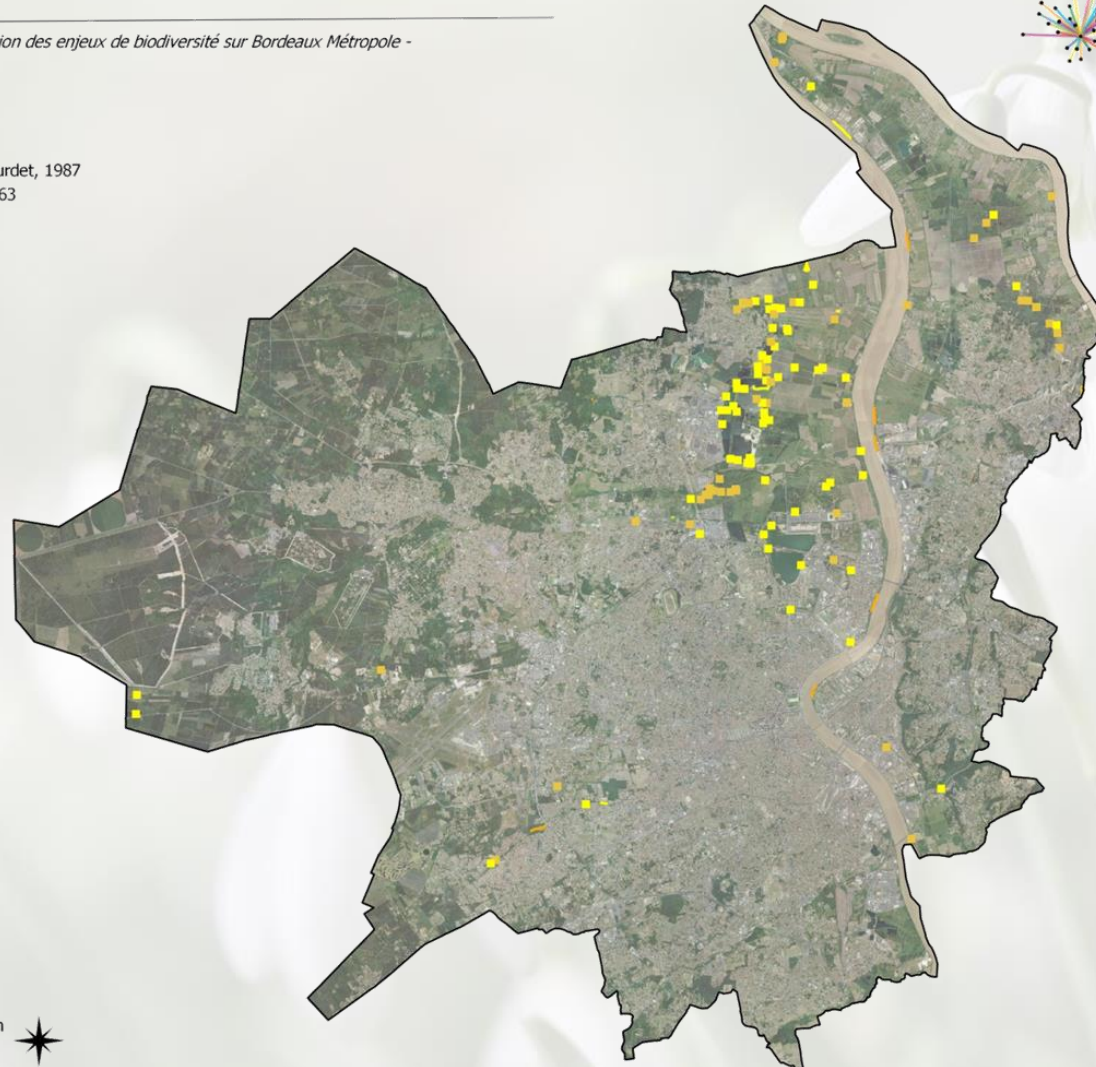

16/04/2018



AXE 3 - SPATIALISATION DES ENJEUX DE BIODIVERSITÉ



3. Spatialisation des enjeux et rendu des résultats - Exemples

Sites à enjeux sur Bordeaux Métropole

Cartographie des habitats naturels et spatialisation des enjeux de biodiversité sur Bordeaux Métropole - Avril 2017 - Avril 2020

- Limite de Bordeaux Métropole
 - Sites à enjeux : zonages réglementaires et d'inventaires (Natura 2000, ZNIEFF, ENS, sites du CEN) ou zones présentant de forte proportion d'espèces végétales protégées, de zones humides ou de végétations à enjeux ou entités écologiques cohérentes
- Première approche globale et réalisée via le dire d'expert

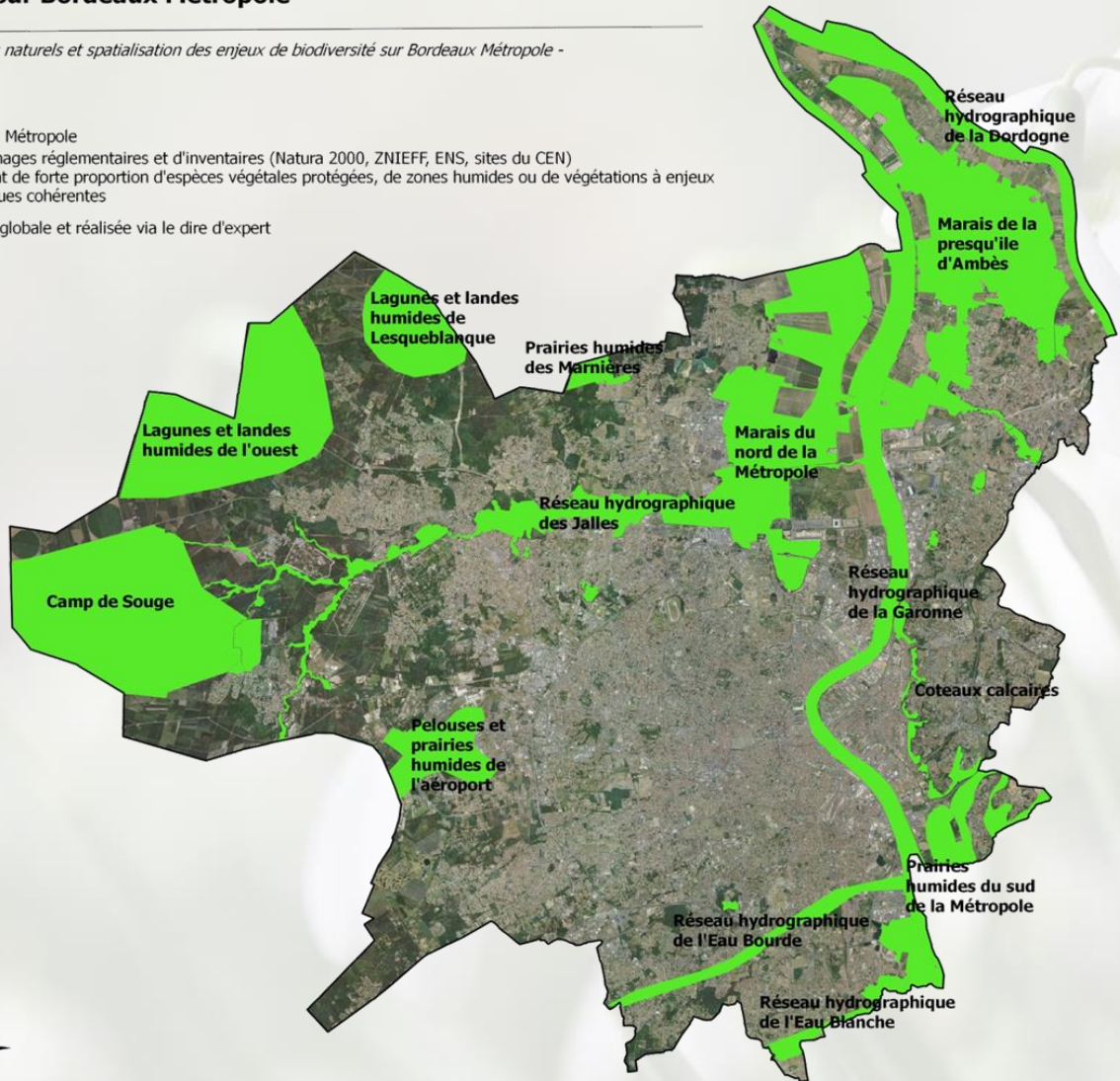

0 1 2 km
11/06/2018



AUTRES ACTIONS





Formations, échanges

- Participation à une journée de formation des agents des services de l'état (DREAL, DDTM) : sortie de terrain sur les berges de Garonne et au Parc de l'Ermitage
- Echanges avec le GPV Rive droite sur le projet d'écopâturage des coteaux de Lormont
- Echanges avec la RNN de Bruges
- Sortie de terrain à Blanquefort avec la SLB
- Sortie de terrain pour les étudiants ENSEGID/BSA à St Louis de Montferrand
- Echanges avec l'AFB et les autres CBN sur la notion de végétation spontanée et la définition des zones humides
- Echange avec le CD33 sur la stratégie ENS
- Etc.



Notes d'alertes réalisées sur Bordeaux métropole

Cartographie des habitats naturels et spatialisation des enjeux de biodiversité sur Bordeaux Métropole - Avril 2017 - Avril 2020

□ Limites de Bordeaux Métropole

Notes d'alerte transmises aux partenaires

- ★ Coteau calcaire à fort enjeu et menacé à Bouliac
- ★ Parcelle humide en contexte de forte urbanisation à Mérignac
- ★ Parcelle humide en contexte de forte urbanisation à St Médard en Jalles (Galaxy)
- ★ Prairies humides à fort enjeu potentiellement menacées à Bouliac
- ★ Présence d'Ail rose (PR) à Bassens et Carbon blanc
- ★ Présence d'un énorme foyer de Jussie à l'écluse des bassins à flots
- ★ Présence de la Patience des marais (espèce patrimoniale) aux bassins à flots
- ★ Présence de prairies mésophiles diversifiées à Bassens
- ★ Présence d'un remblai sur une station de Fritillaire (PR)
- ★ Redécouverte de l'Astérolide (PR), à L'Ermitage à Lormont
- ★ Secteur de transition entre l'acide et le calcaire à forts enjeux botaniques et de végétation au Taillan-Médoc

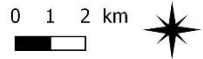
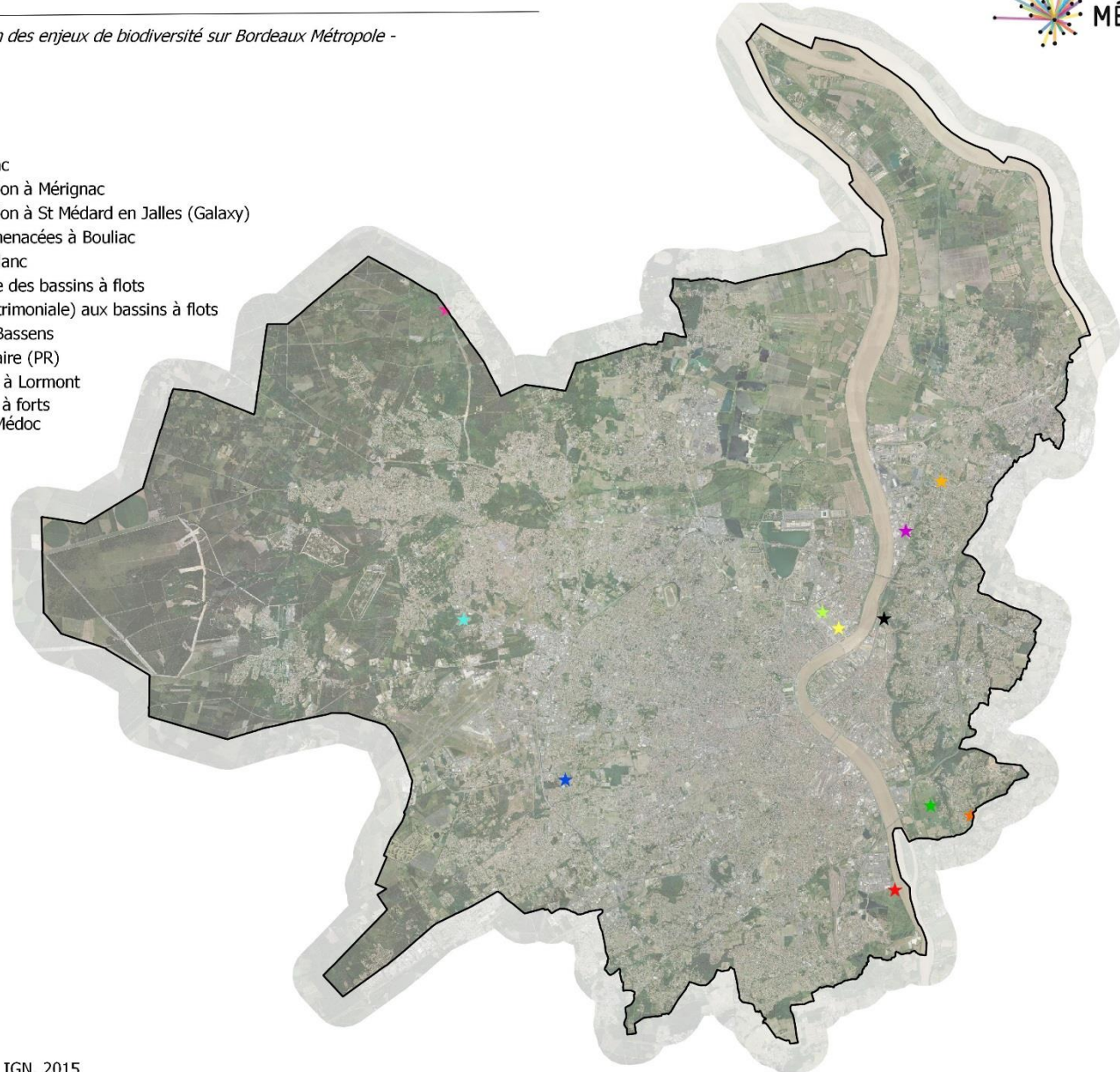



Notes d'alertes - focus

Zones AU présentant des enjeux floristiques et d'habitats - Bouliac

Cartographie des habitats naturels et spatialisation des enjeux de biodiversité sur Bordeaux Métropole - Avril 2017 - Avril 2020

- Limites de Bordeaux métropole
- Zones à urbaniser selon le PLU

Présence de pelouses calcaires et prairies mésophiles de fauche d'intérêt communautaire. Présence en outre de 2 espèces végétales protégées en ex-région Aquitaine (Colchicum automnale et Lotus maritimus, espèces rares sur Bordeaux Métropole) et 3 déterminantes de ZNIEFF (Orchis anthropophora, Aristolochia rotunda et Neotinea ustulata).



Lotier à gousses carrées



Colchique d'automne



Flore et habitats patrimoniaux

- Coteau calcaire, prairie et cours d'eau
- Pelouse calcaire (habitat IC)
- Mare avec Characées (habitat IC) et Amphibiens
- Aristolochie ronde (Aristolochia rotunda) DZnieff
- Colchique d'automne (Colchicum automnale) Prot Aq
- Lotier à gousses carrées (Lotus maritimus) Prot Aq
- Orchis homme pendu (Orchis anthropophora) DZ
- Lotier à gousses carrées (Lotus maritimus) Prot Aq





Notes d'alertes - focus

Présence de l'Astérolide épineux (*Pallenis spinosa*) protégée régionale - Lormont

Cartographie des habitats naturels et spatialisé des enjeux de biodiversité sur Bordeaux Métropole - Avril 2017 - Avril 2020

- Astérolide épineux (*Pallenis spinosa*) protégée en région ex-Aquitaine



Espèce précédemment observée le 06/05/2003 au niveau du Parc de l'Ermitage (pas de localisation plus précise) par des membres de la Société Linnéenne de Bordeaux et du Conservatoire des espaces naturels.

Espèce revue le 12/09/2018 (pointages ci-dessous) - Effectifs : 2 pieds

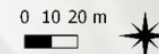

CONCLUSION





Conclusion

- **Dans les temps pour les prospections de terrain**
- **Cartographie SIG** assez chronophage
 - Fin remplissage des infos phytosociologiques de 2018 dans le kit carto du CBNSA prévu pour **fin mars – début avril**
 - Remplissage cartographique du secteur des coteaux sera moins chronophage à l'automne/hiver prochain mais il restera à traiter :
 - **La photointerprétation**
 - **La hiérarchisation des enjeux**



Conclusion

- **A venir en 2019**
 - Préparation des prospections de terrain (accès aux coteaux nécessite de prévenir les propriétaires)
 - Préparation de sorties de terrain
 - Réflexions à mener sur le rendu des résultats et la hiérarchisation des enjeux
 - Chantier de mise en compatibilité du travail fourni avec la méthodologie CARHAB et le cahier des charges du bassin Adour-Garonne concernant les ZH

Merci de votre attention !



Des questions ?

Adeline AIRD
Botaniste-phytosociologue
a.aird@cbnsa.fr



Conservatoire Botanique National Sud-Atlantique

Domaine de Certes - 33980 AUDENGE

Téléphone : 05 57 76 18 07

Courriel : contact@cbnsa.fr

Site du CBN Sud-Atlantique : www.cbnsa.fr

Site de l'Observatoire de la biodiversité végétale : www.ofsa.fr

